



JUBILEUMS KICKOFF!

Barentshallene Sør-Varanger KF fyller 20 år og inviterer til jubileums kickoff og brukerforum for idretten i Sør-Varanger

Tema rehabilitering av kunstgress og anleggsutvikling i Sør-Varanger

Torsdag 23.jan 2024 kl. 17:00-19:00

Barentshallene ønsker å gjennomgå samt få innspill:

- **Utfordringer og behov for idretten**
- **Fremtidens anlegg**
- **Barentshallen – rehabilitering kunstgress og lager**
- **Kirkenes Stadion – rehabilitering kunstgress**
- **Trinn 2 – en visjon for videre utvikling av Barentshallen etter 2025**
- **Utstyr til vedlikehold av idrettsanleggene**

Utfordringer i dag

- Tilgang til kunstgress for lag og foreninger
- Lager for VGS er for lite
- Radon og luftkvalitet
- Usikkerhet treningsbane for fotball i Neiden
- Utslitte og veldig harde baner, både Barentshallen og Kirkenes Stadion
- Kommende plastforbud (2031, arbeidet med gode alternativer til plast tar tid)

SPØRSMÅL – FORSLAG – INNSPILL - IDÉER

➤ **Fremtidens anlegg**

- Mindre tråkkemaskin for preparering av flere kilometer skiløyper
- Nytt tilbygg på Barentshallen løser mye av idrettens anleggsbehov
- Fremtidig utvikling, hele kunstgress tilgjengelig, padel, tennis, kampsport
- Storhall for fotballen, tak over Hesseng Stadion er mulighet for godkjent 11'er
- «Bystrand» Førstevannet, utvikle videre
- Utendørs boblebad, terrasse, kaldkulp og tribune for å utvikle Barentsbadet

➤ Barentshallen rehabilitering kunstgress

Øke bredde på banen er ønskelig (fra 47x90 til 50-52mx90m spillelinje)

Nordisk eller FIFA krav

Padding

Sand, type sortering

Granulat type bedre enn SBR (EPDM, TPE etc), fargevalg (grønn), mindre støv

Alternativ kan være uten innfyll, men er ikke anbefalt av NFF

Gresslengde minimum 4,1cm, høy mengde gresstrå per m²

Flytting lengdegrop, granulatfanger inngang til kunstgresset

Ny løsning sitteplasser

Ny løsning utstyrlagring fotballer/drakter/kjeger etc

Buldrevegg etterspurt, avsette ca 50m², søke finansiering

Dugnad for å redusere investeringskostnad



Motorikk & læring Spill & lek Sport & Idrett Trening & rehabilitering Idretts



Vurderinger banestørrelse

- NFF veileder fotballhall (rev 2021). Anbefalt 50x90m for 9-er fotball.
 - Kontrollmålt lengden til: 47x90m spillelinjer
 - Sikkerhetssoner krav NFF 9'er er 3m og 1,5 samme dekke.. fortrinnsvis kunstgress
 - Mulighet å øke i sør ca 1m.
 - Nord langsida er det 4,3m til 3m sikkerhetszone. Totalt 7,3m avstand fra hvitlinja.
- Vi kan oppnå 50x90m spilleflate. Som er bedre også for trening senior.

Flytte lengdegrop, gummistøping, buldrevegg, vegghengt sammenleggbar tribune.



- **Nytt lagerbygg tråkkemaskin, parkmaskiner med videre**
Øker aktivitetsflater i Barentshallen, reduserer dagens utfordringer

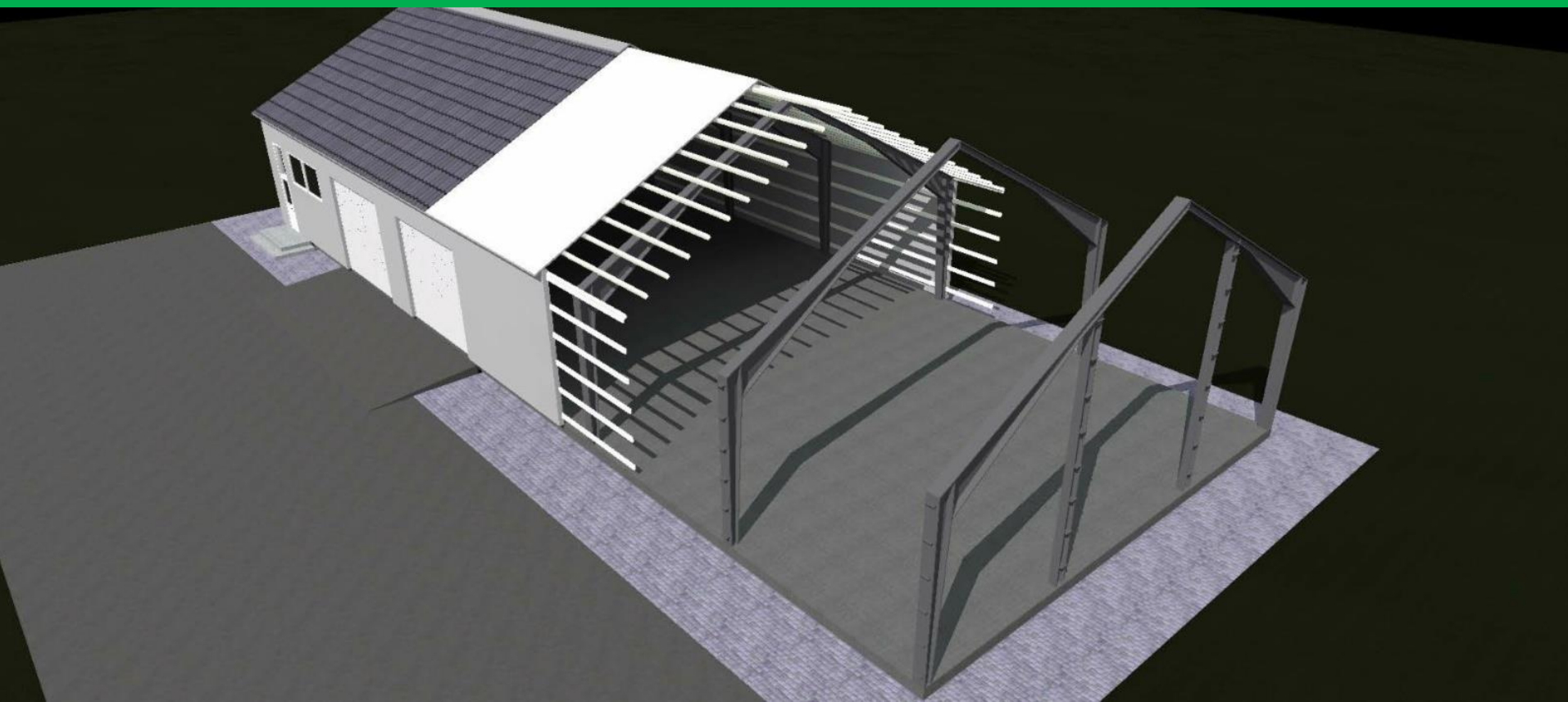

Lagerbygg



Radontiltak

- Avlegger fra Gold32 (2000 m³/t) har effekt.
- En del feil VVX rotasjonsvakt/inntak høsten 2024

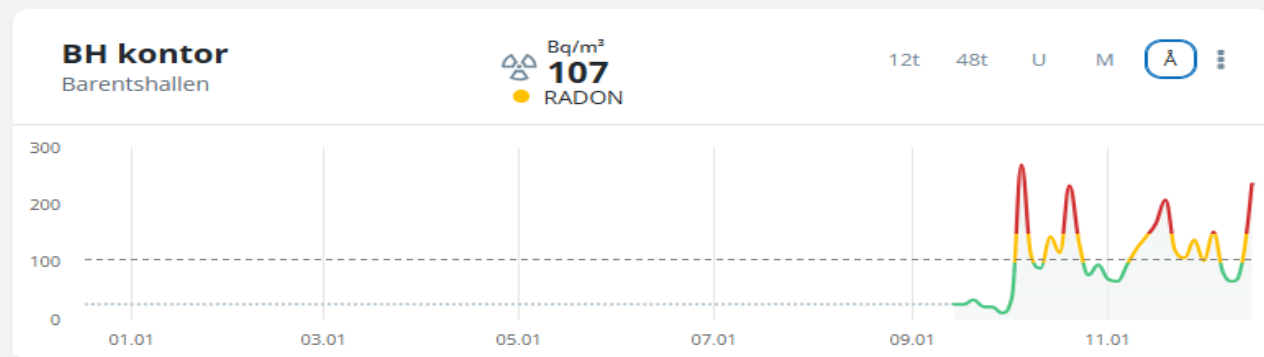
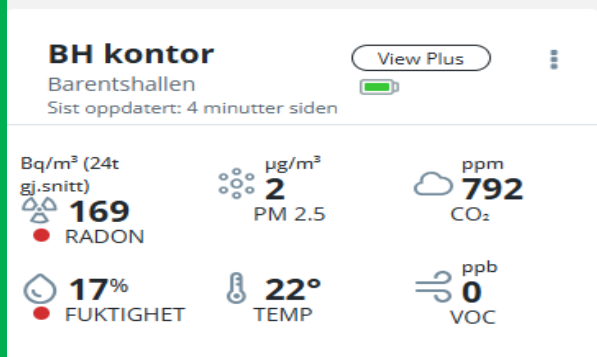
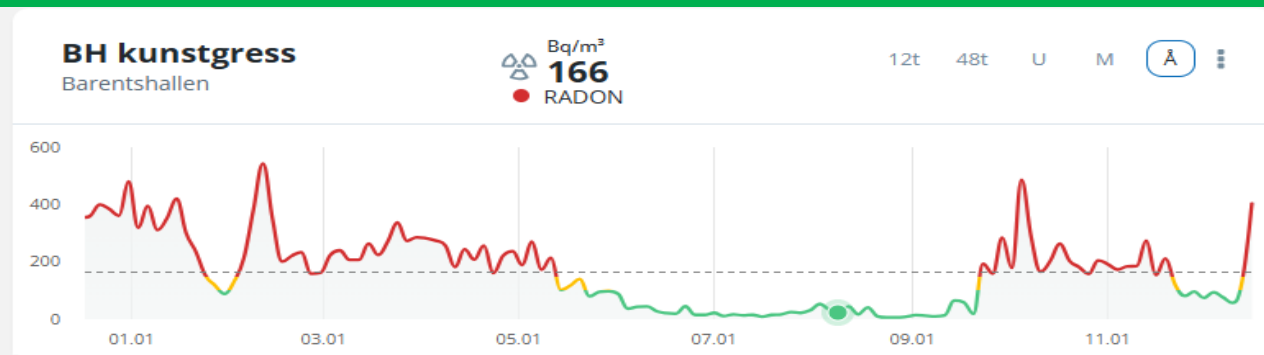
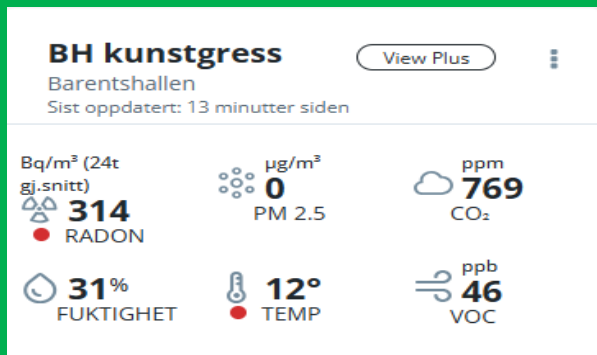

Radonmålinger

- Airthings kontinuerlig på kontor og kunstgress
- Sporfilm januar-mars 2025
- Historikk:

	2022	2023	2024	2025
Kunstgress Airthings	337	277	166	Måles 01.12.25 – 31.03.25
Kontor Airthings	178	62	107	Måles 01.01.25 – 31.03.25
Styrkerom sporfilm	151	20	68	Måles 18.12.24 – 31.03.25
Garasje sporfilm	364	113	251	Måles 18.12.24 – 31.03.25
Kontor sporfilm	186	63	96	Måles 18.12.24 – 31.03.25
Nordøst kunstgress	492	763 (falt på gulvet)	(forsvunnet)	Måles 18.12.24 – 31.03.25
Sørøst v/brannslange	250	143	168	Måles 18.12.24 – 31.03.25
Sørvest v/hjertestarter	(forsvunnet)	160	170	Måles 18.12.24 – 31.03.25
Nordvest kunstgress	(forsvunnet)	158	177	Måles 18.12.24 – 31.03.25

Trinn 2 – «Kirkenes Arena»

- Fjerner behov for mobilt sportsdekke (utenom særskilte arrangementer)= mer fotball
- Arena for håndball, kampsport, trening i sal, padel m.v = mer idrett
- Arena for konsert, messe, samtidige turneringer og aktiviteter = mer kultur
- Enkelt å arrangere aktiviteter
- Stor flerbruksarena gir økt rekruttering

- Visjon om en utbygging vises de neste sider

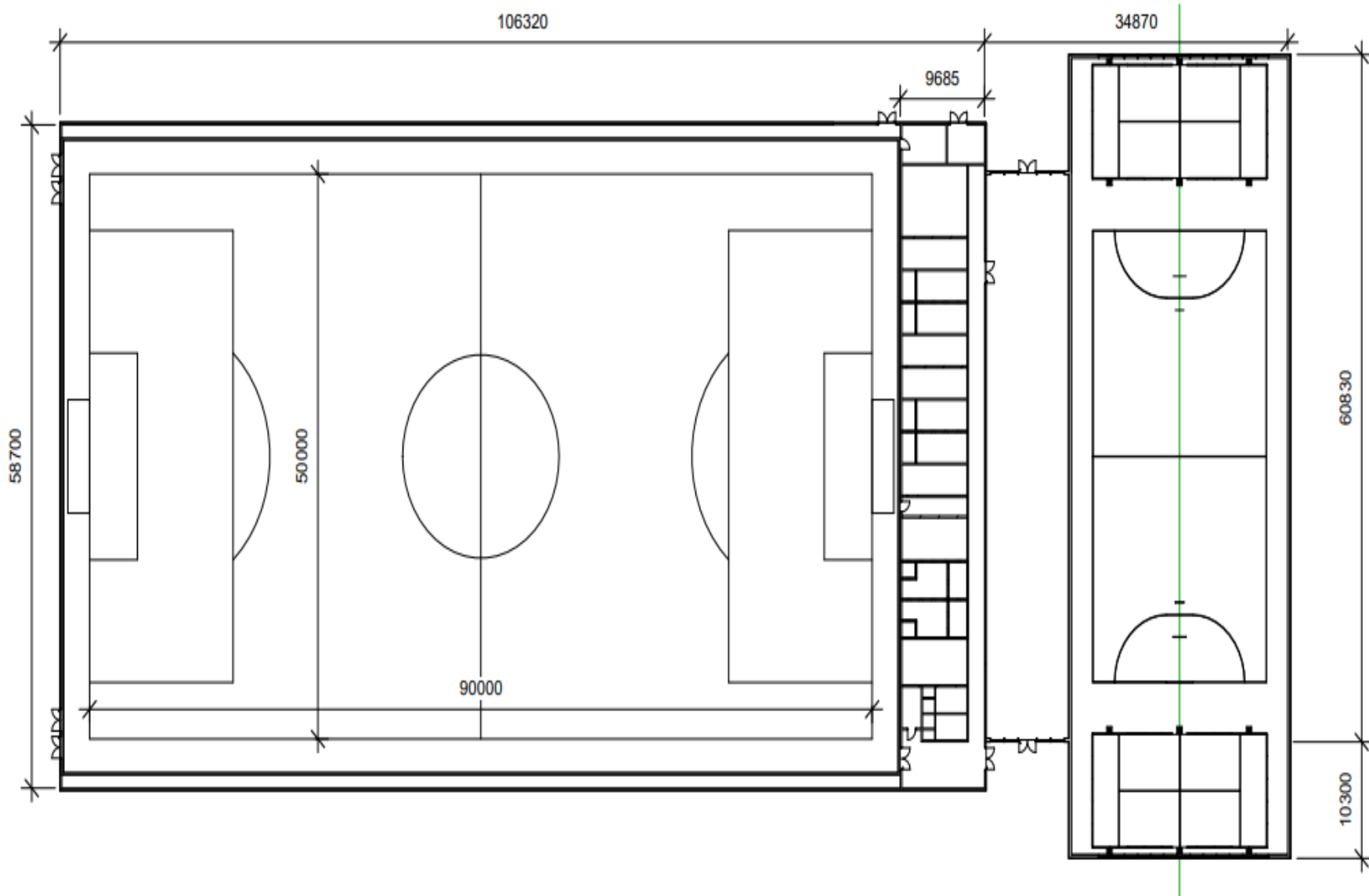

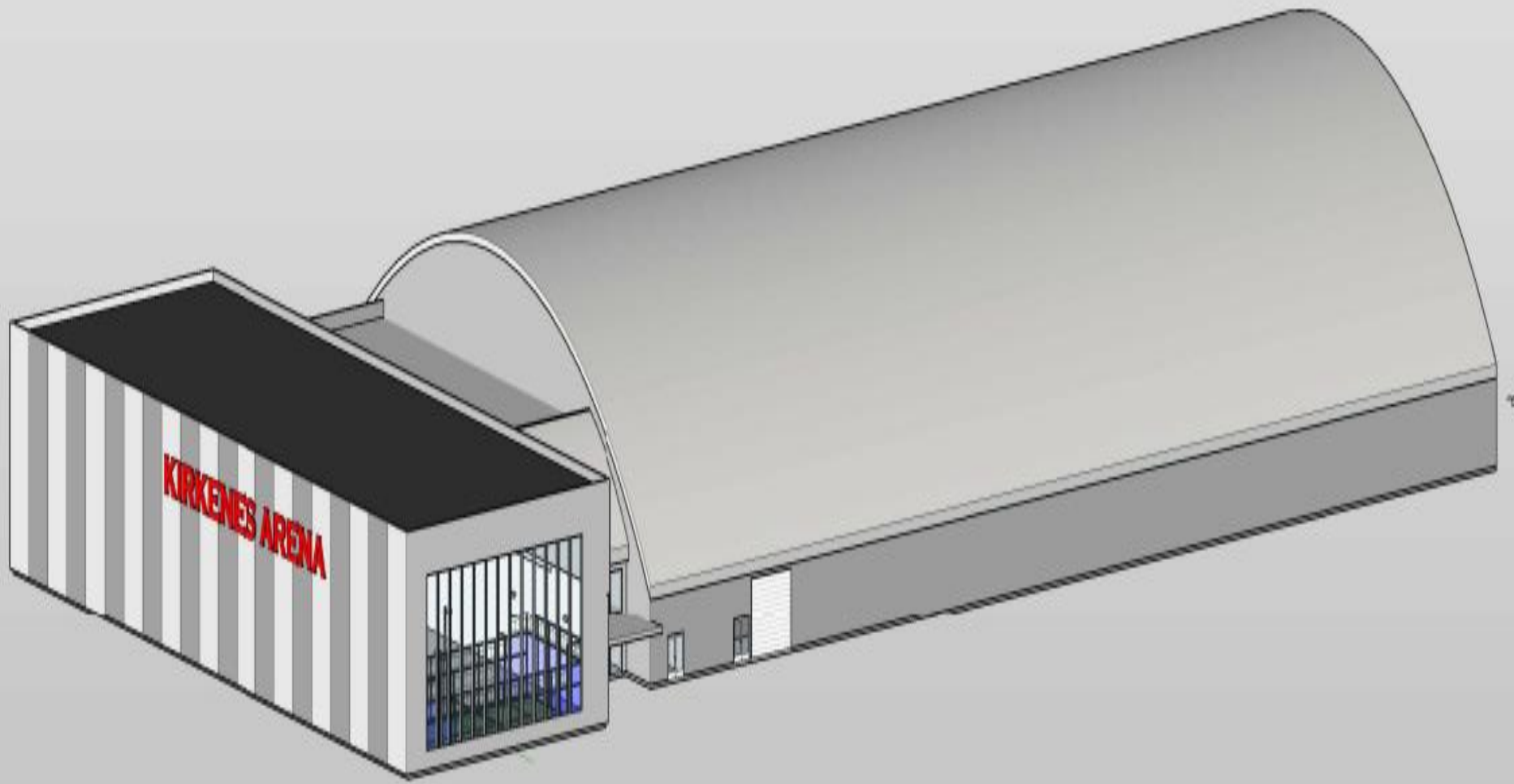

KIRKENES ARENA

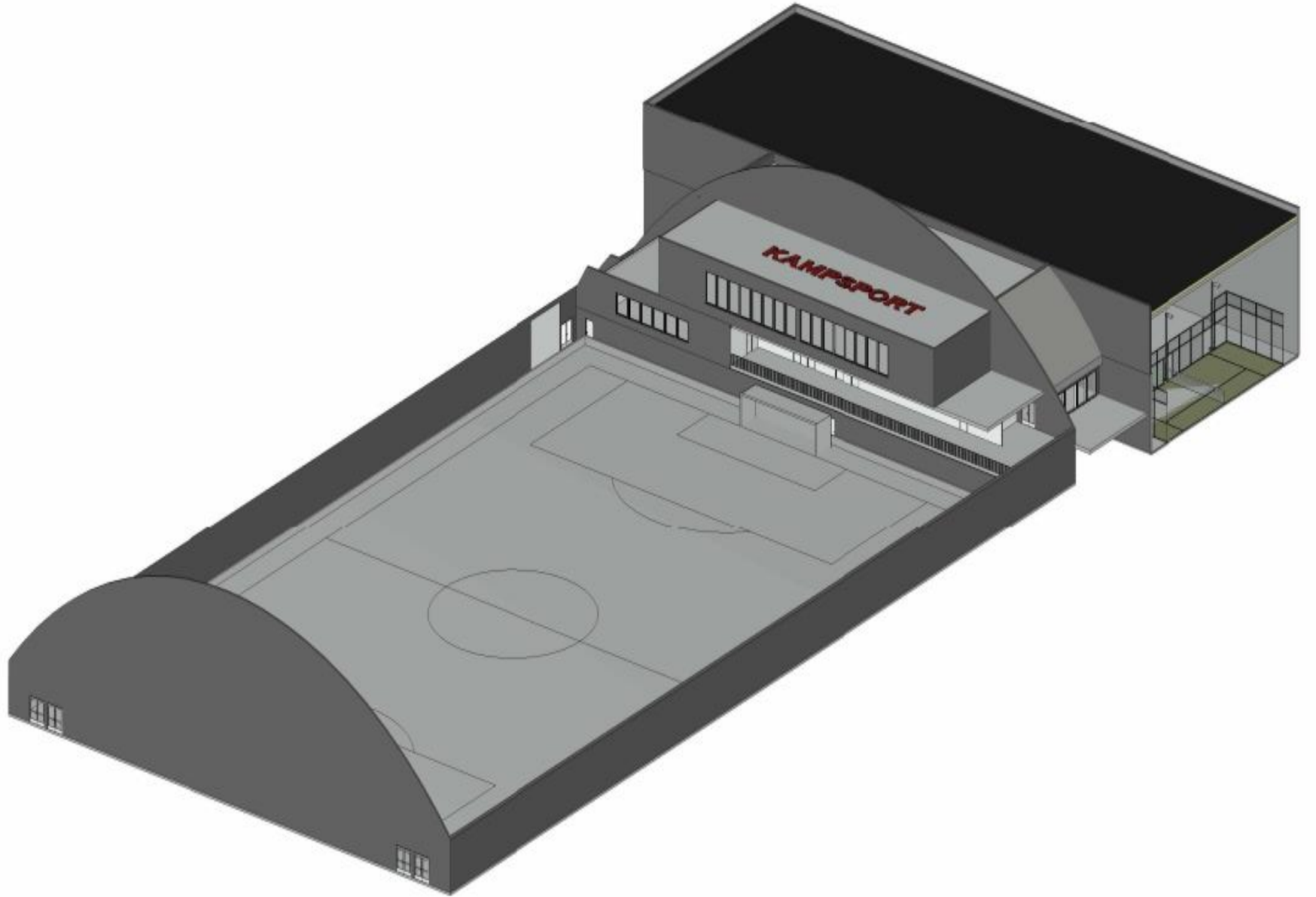

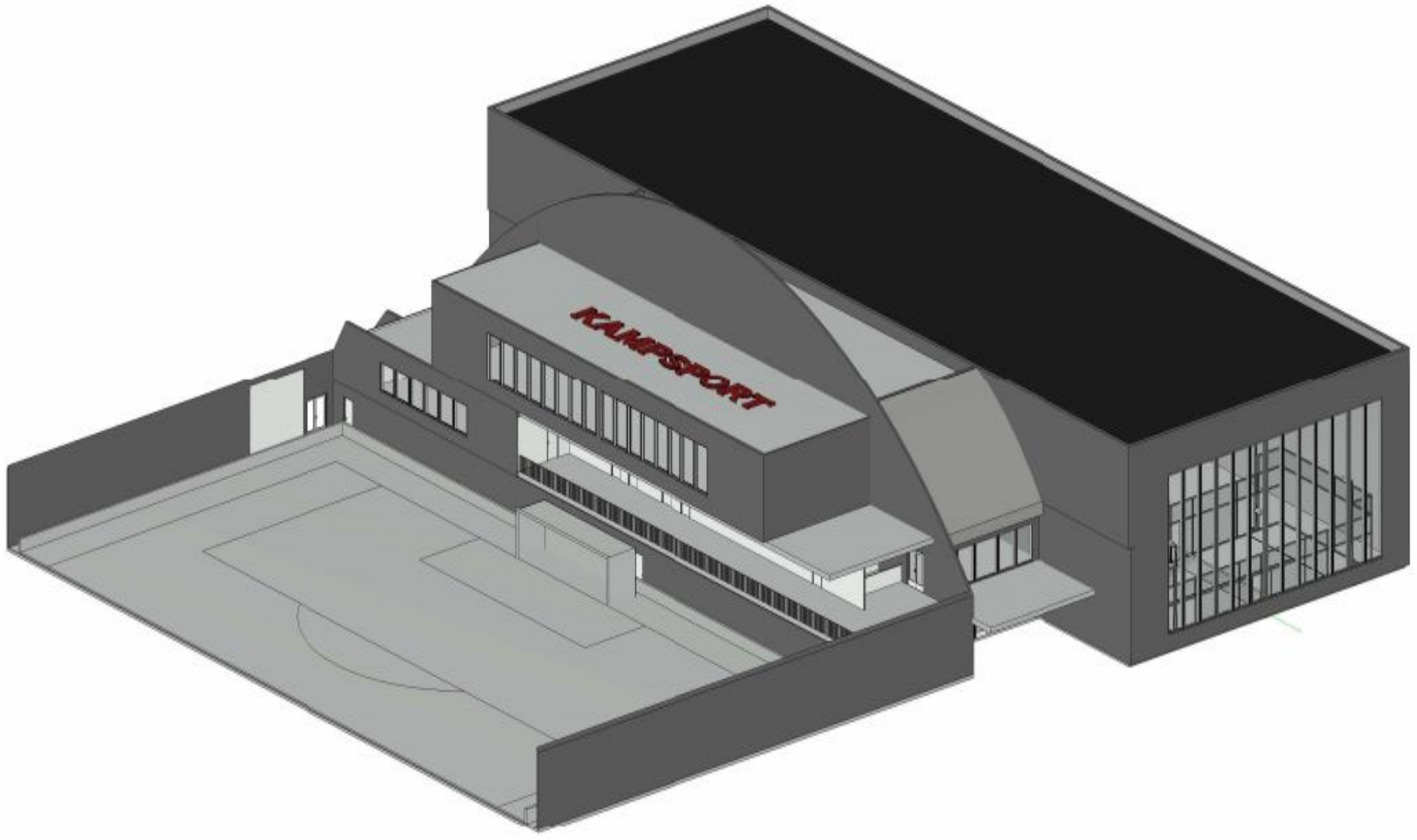

➤ Kirkenes Stadion rehabilitering kunstgress

Kun Nordisk eller FIFA QP som krav?

Granulattiltak – søke NFF, illustrasjon under
Dugnad for å redusere investeringskostnad

Padding skiftes ut

Sand

Granulat – type innfyll kan være gjenbruk SBR fra begge baner? TPE?

Gress, lengde minst 4,1cm, høy mengde gresstrå per m²

Opsjon undervarme og vanning, strekker sesong i begge retninger

Innspill fra møtet: Gjerde kortsider av banen, 1m høyde

Innspill: Kjøreport begge sider av «veien» på banens nordside, trygg gang-/skoleveg



Gjenbruk kunstgress

- Mulig nærmiljø- og distriktstiltak fotball i Neiden, ca 3.000 m², søke midler FEFO og spillemidler nærmiljøanlegg (inkludere lysanlegg, gjerde, grunnarbeid, sand)
- Mulig nærmiljø- og distriktstiltak fotball i Jakobsnes kunstgress på løkke ved skolen
- Kunstgress mot vannkanten Førstevannet, del av «Kirkenes bystrand»
- Skifteområde for bading Sandnesdalen og Husvannet
- Overganger og skråninger rundt Barentsbadet & Kirkenes Stadion

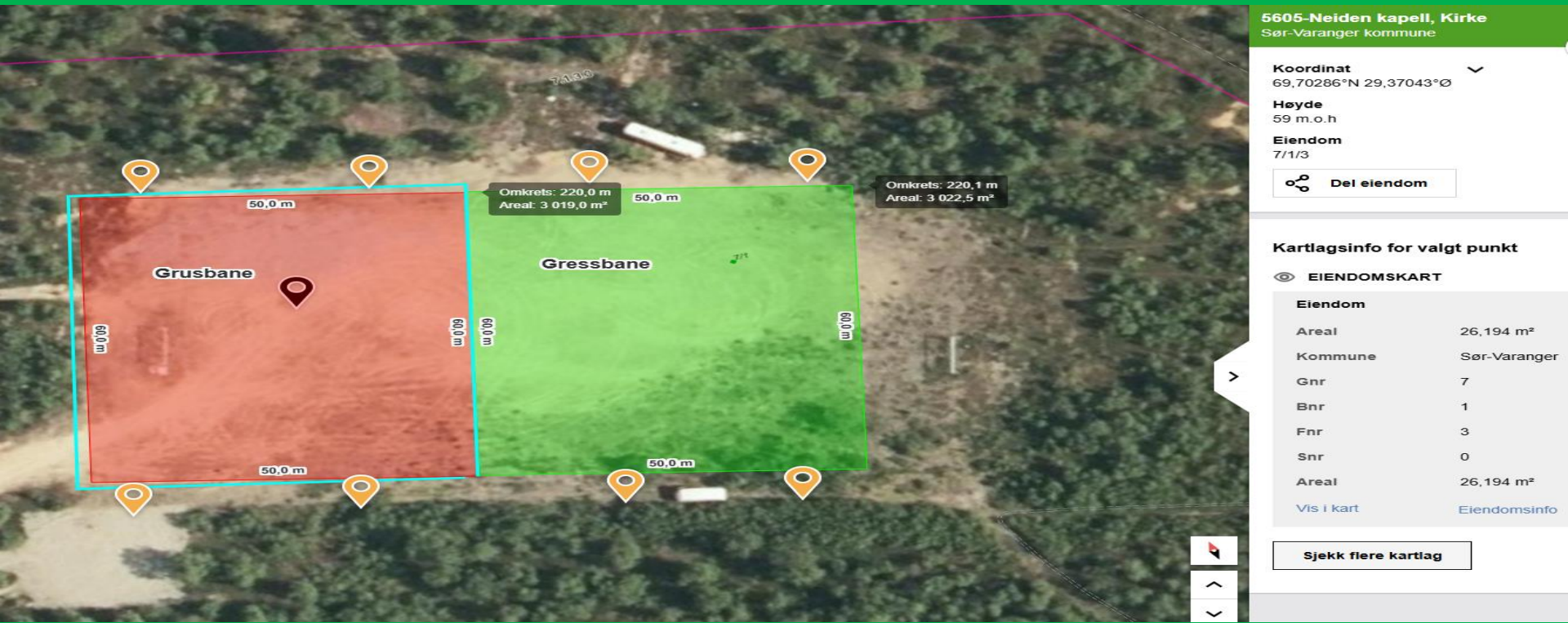

Utstyr til vedlikehold

- Harv
- Kostemaskin
- Dyprensemaskin
- Frontfres JCB (med justering så den ligger 1-2cm over gresset)
- Tilstrekkelig granulat til etterfylling i forventet levetid

Innspill til prosjektet ønskes!

- Mail til orra@svk.no
- Snarest mulig og senest 20.02.2025
- Status underveis publiseres på www.barentshallene.no (vår del på www.svk.no)

SPØRSMÅL – FORSLAG – INNSPILL - IDÉER