Sør-Varanger

KS Lokaldemokratiundersøkelse

Kjennetegn ved et godt lokaldemokrati

- Pålitelighet
- Ansvarlighet
- Effektivitet
- Borgernærhet

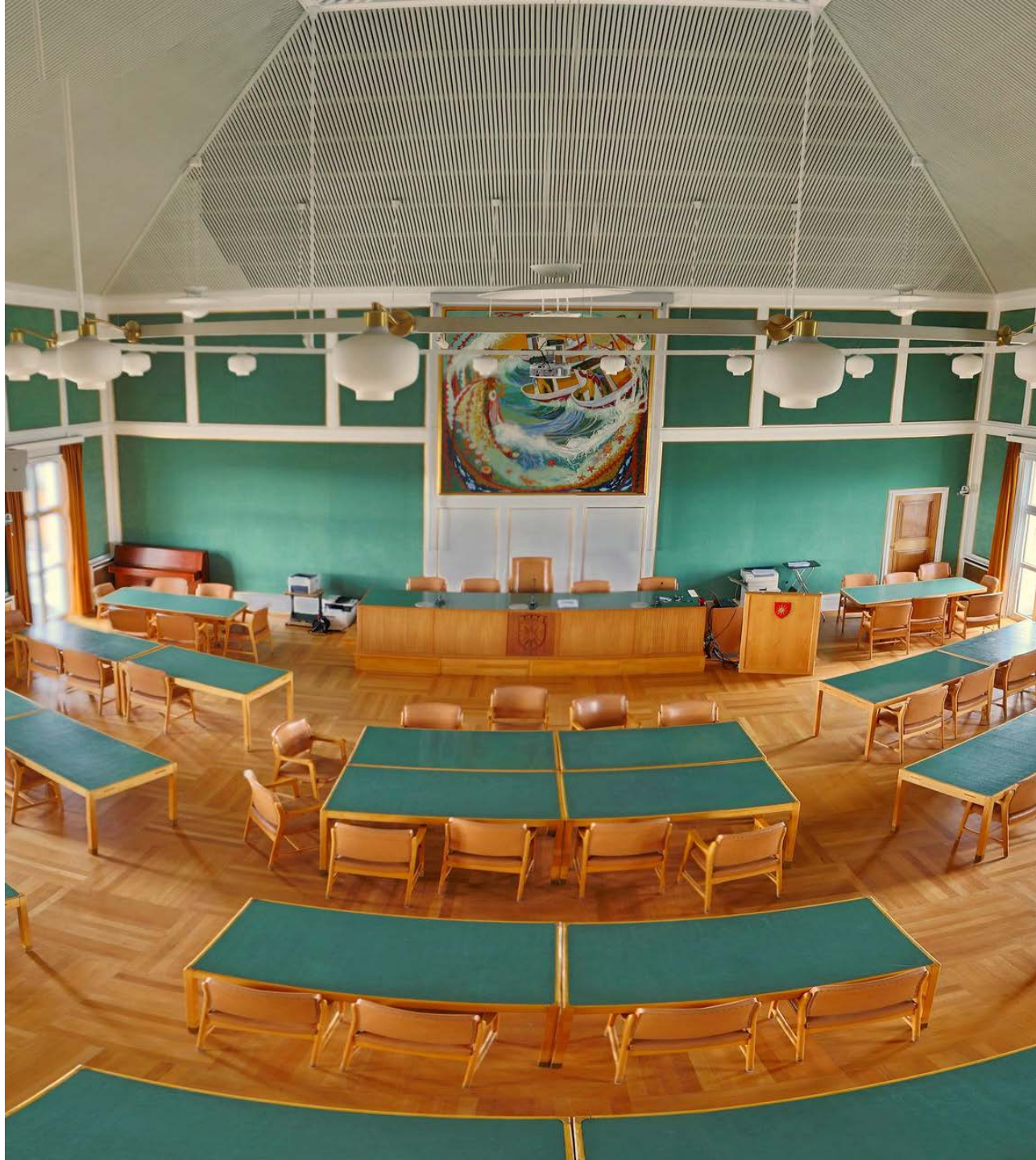

Pålitelighet

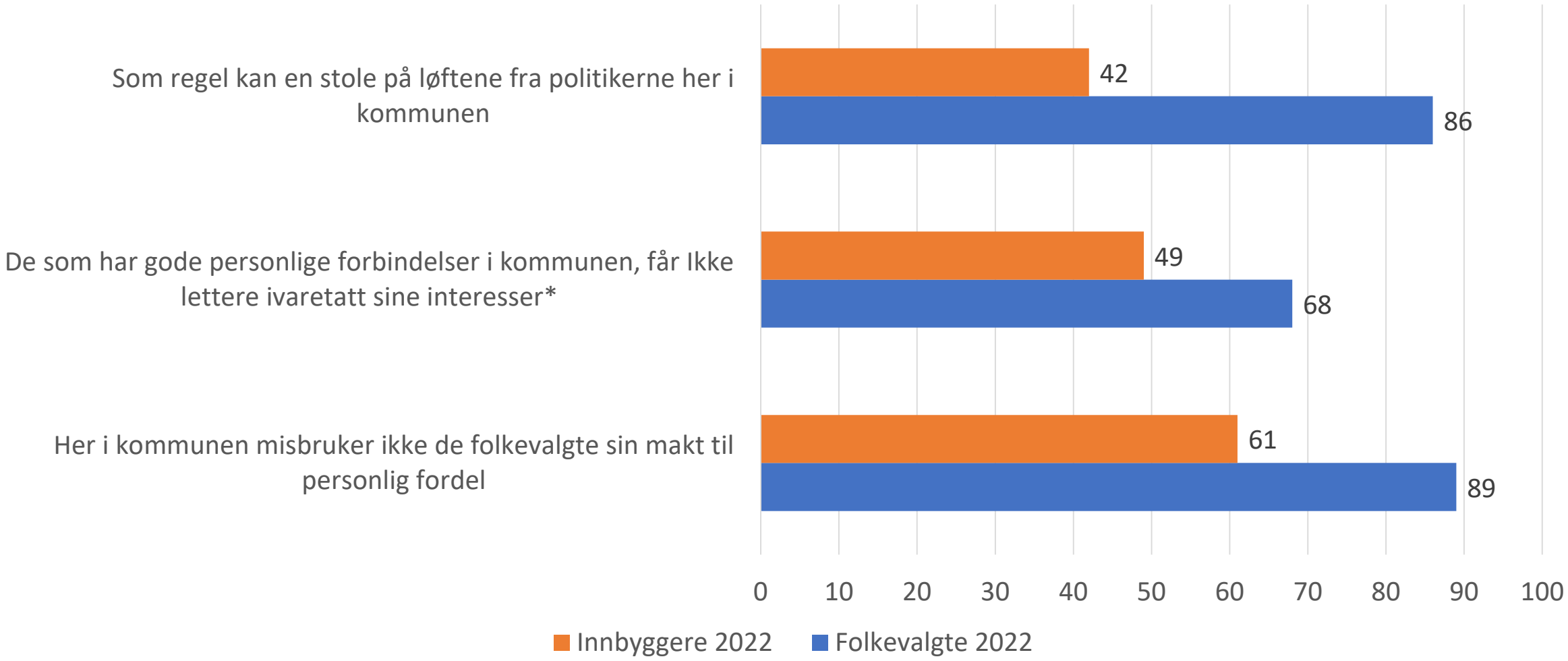

Ansvarlighet

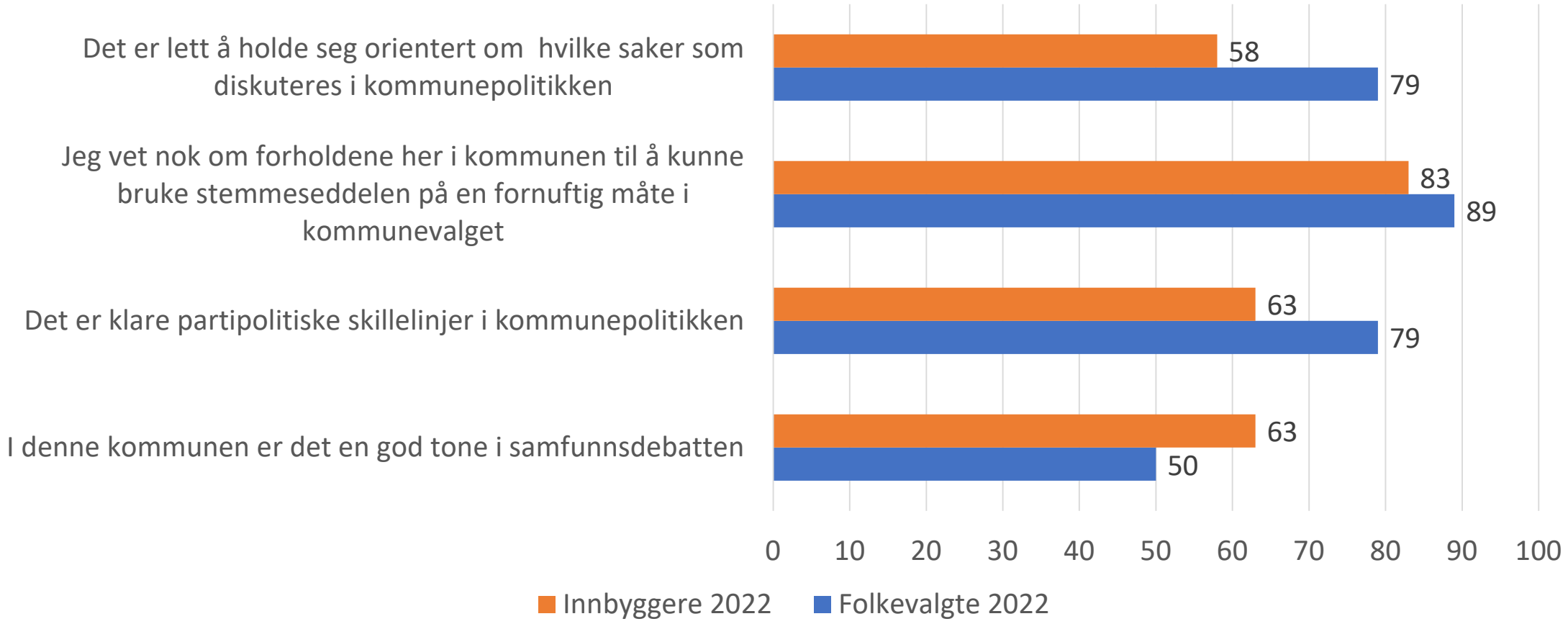

Borgernærhet

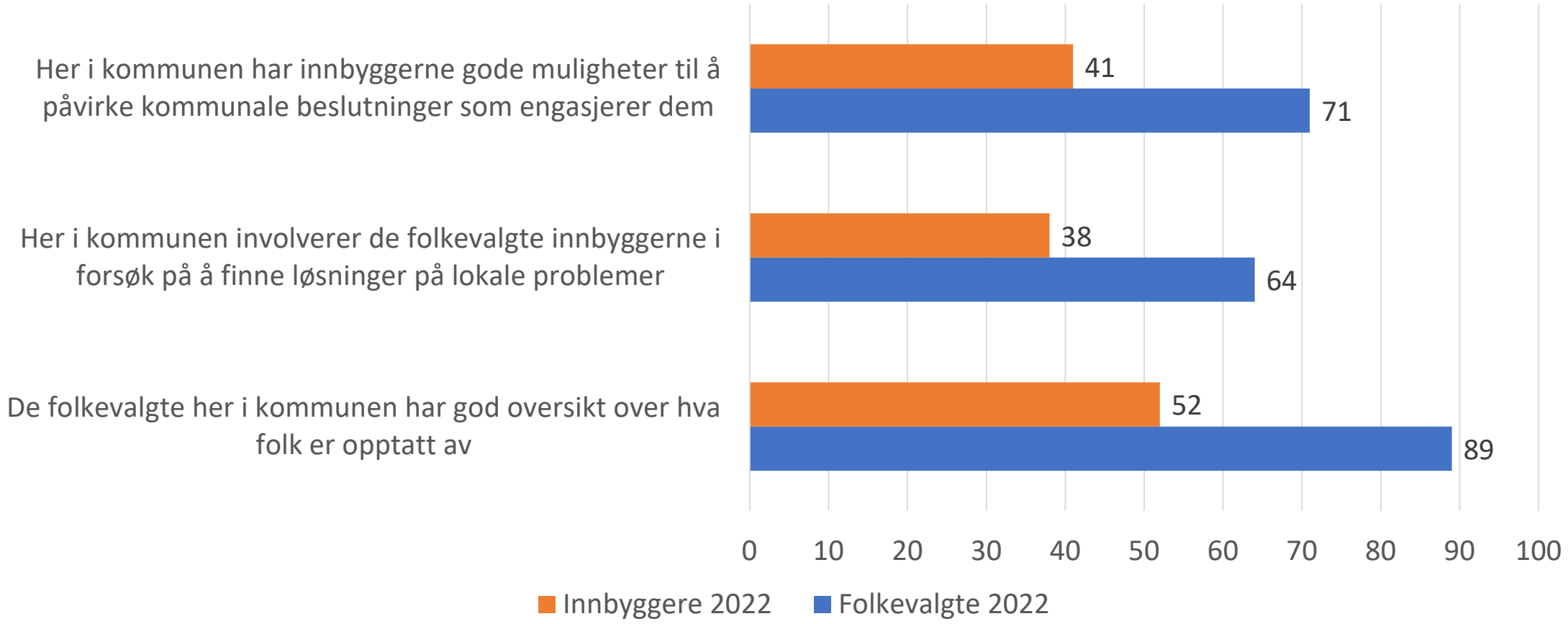

Effektivitet

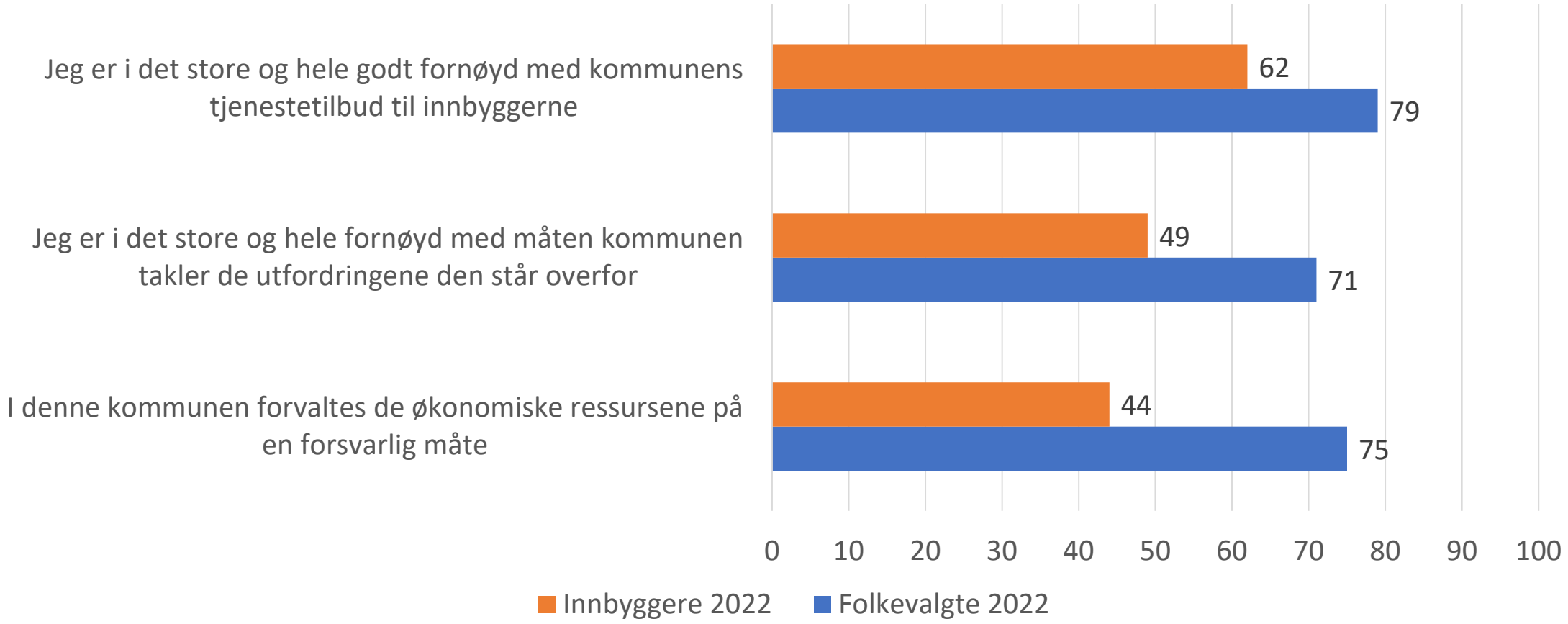

Spørsmål til diskusjon – relasjon innbyggere

1) Nesten 40 prosent av innbyggerne mener de folkevalgte *misbruker sin makt* til personlig fordel. Hva er det som gjør at så mange mener dette?

2) Litt over 40 prosent av innbyggerne synes det er *vanskelig å holde seg orientert* om hvilke saker som diskuteres i kommunepolitikken.
   - Er det noe man kan gjøre for å flere skal klare å holde seg orientert?

3) Et flertall av innbyggerne i kommunen *føler ikke at de har mulighet til å påvirke* i saker som engasjerer dem.
   - Hva kan gjøres for at flere skal oppleve at det er mulig å påvirke?

4) Nesten 40 prosent er *misfornøyd med tjenestetilbudet* i kommunen.
   - Hvorfor er folk misfornøyd?
   - Hva kan gjøres for at flere skal oppleve at de får de tjenestene de har behov for?

FOLKEVALGTE

- *arbeidet* som folkevalgt
- relasjon folkevalgte i *mellom*
- relasjon folkevalgte og *administrasjon*
- relasjon folkevalgte og *innbyggere*

Folkevalgte - forholdet folkevalgte imellom

	Prosentandel enig
I denne kommunen behandler de folkevalgte hverandre med respekt	93
Her i kommunen er det dårlige relasjoner mellom flertallskonstellasjonen i kommunestyret og de øvrige partiene	46
Ordføreren er en ordfører for hele kommunestyret	75
I vårt kommunestyre er det gode politiske debatter	82
I denne kommunen er det store politiske uenigheter	79

Spørsmål til diskusjon – folkevalgte i mellom

Nesten halvparten av de folkevalgte mener det er dårlige relasjoner mellom flertallskonstellasjonen og de øvrige partiene.

- Er det noe som kan gjøres for å bedre denne relasjonen?
- Og hva skyldes det at noen oppfatter relasjonen som god, mens andre oppfatter den som dårlig?

Folkevalgte: Arbeidet som folkevalgt

	Prosentandel enig
Jeg synes min rolle som folkevalgt er klar	97
Det er lett for meg som folkevalgt å få satt en sak på dagsorden	89
Jeg føler jeg får gjort nytte for meg som folkevalgt	89
Alt i alt trives jeg godt med arbeidet som folkevalgt	86
Jeg synes godtgjørelsen som folkevalgt står i forhold til arbeidsinnsatsen	57
Vervet som folkevalgt er altfor tidkrevende	75
Jeg kan tenke meg å fortsette som folkevalgt i neste periode.	53

Spørsmål til diskusjon – arbeidet som folkevalgt

De fleste politikerne trives i rollen som folkevalgt, men synes vervet er altfor tidkrevende.

- Er det noe som kan gjøres for at vervet som folkevalgt skal oppleves som mer overkommelig?

Folkevalgte: Forholdet til administrasjonen

	Prosentandel enig
Her i kommunen er det godt samarbeid mellom de folkevalgte og administrasjonen	69
Som folkevalgt får jeg den informasjonen jeg trenger fra administrasjonen	54
Det er lett å skaffe seg innsyn i den kommunale virksomheten	54
Administrasjonen iverksetter vedtak gjort i folkevalgte organer på en effektiv måte	39
Administrasjonen fanger opp politiske signaler fra folkevalgte organer	46
I sakene som legges fram for folkevalgte organer er det politiske handlingsrommet godt synliggjort	63

Spørsmål til diskusjon – forholdet til administrasjonen

Mange politikere i kommunen opplever relasjonen til administrasjonen som dårlig og at de ikke får den informasjonen de trenger.

- Hva kan gjøres for å bedre relasjonen mellom administrasjonen og de folkevalgte?

Folkevalgte: forholdet til innbyggerne

Som folkevalgt har jeg blitt utsatt for hatefulle ytringer, trusler eller andre ubehagelige henvendelser fra innbyggerne	**Prosent**
Passer svært dårlig	41
Passer ganske dårlig	19
Passer ganske godt	30
Passer svært godt	11
Vet ikke	*9*

Spørsmål til diskusjon – forholdet til innbyggerne

Litt over 40 prosent av de folkevalgte opplever at de er blitt utsatt for hatefulle ytringer, trusler eller ubehagelige henvendelser fra innbyggerne. Dette er et høyt tall.

- Hva kan dere som folkevalgte gjøre for å støtte hverandre når noen opplever slikt?

Bedrekommune.no – Sjekk selv!

Rapport for KS Lokaldemokratiundersøkelse

Reset | Share

- Om rapporten
- Innbyggere: Resultater
- Innbyggere: Grafisk fremstill...
- Innbyggere: Andel positiv og...
- Folkevalgte: Resultater
- Folkevalgte: Grafisk fremstill...
- Folkevalgte: Andel positiv og...
- Folkevalgte: Resultater kun f...
- Folkevalgte: Grafisk fremstill...
- Folkevalgte: Andel positiv og...
- Sammenligne: Innbyggere o...
- Sammenligne: Resultater me...

KS

Filtrer her:

Velg kommune(r)

Kommune: 1... (2)

og år

År: 2021 (1)

Flere filter

Kategori

Påstand

Små kommuner (inntill 5000 innbyggere), Mellomstore kommuner (5000-20 000 innbyggere), Store kommuner (20 000+ innbyggere). Kategoriene viser gjennom-snittet for disse gruppene.

*Snitt 2,6 eller høyere er en positiv vurdering

INNBYGGERE: RESULTATER

Kategori	Påstand	Kommune	Passer svært dårlig	Passer ganske dårlig	Passer ganske godt	Passer svært godt	Vet inge
Pålitelig styre	A Som regel kan en stole på løftene fra folkevalgte her i kommunen.	Sør-Varange...	14%	42%	33%	8%	
		1. Landssnitt	11%	35%	39%	8%	
	B Her i kommunen misbruker ikke de folkevalgte sin makt til personlig fordel.	Sør-Varange...	12%	23%	31%	25%	
		1. Landssnitt	9%	20%	33%	26%	
	C De som har gode personlige forbindelser i kommunen, får ikke lettere ivaretatt sine interesser.	Sør-Varange...	17%	28%	27%	16%	
		1. Landssnitt	13%	28%	29%	14%	
Ansvarlig styre	D Det er lett å holde seg orientert om hvilke saker som diskuteres i kommunepolitikken.	Sør-Varange...	15%	26%	29%	27%	
		1. Landssnitt	10%	23%	34%	27%	
	E Det er klare partipolitiske skillelinjer i kommunepolitikken.	Sør-Varange...	5%	30%	36%	23%	
		1. Landssnitt	7%	29%	37%	16%	
	F Jeg vet nok om forholdene her i kommunen til å kunne bruke stemmeseddelen på en fornuftig må...	Sør-Varange...	4%	12%	28%	53%	
		1. Landssnitt	5%	11%	32%	49%	
Borgernært styre	G Her i kommunen har innbyggerne gode muligheter til å påvirke kommunale beslutninger som en...	Sør-Varange...	15%	41%	28%	10%	
		1. Landssnitt	13%	33%	36%	11%	
	H Her i kommunen involverer de folkevalgte innbyggerne i forsøk på å finne løsninger på lokale probl...	Sør-Varange...	18%	41%	27%	9%	
		1. Landssnitt	13%	34%	35%	10%	
	I De folkevalgte her i kommunen har god oversikt over hva folk er opptatt av.	Sør-Varange...	11%	34%	35%	13%	
		1. Landssnitt	8%	27%	42%	15%	
Effektivt styre	J Jeg er i det store og hele fornøyd med kommunens tjenestetilbud til innbyggerne.	Sør-Varange...	10%	26%	45%	16%	
		1. Landssnitt	6%	20%	48%	24%	
	K I denne kommunen forvaltes de økonomiske ressursene på en forsvarlig måte.	Sør-Varange...	17%	35%	33%	7%	
		1. Landssnitt	16%	39%	36%	11%	

Hvordan følge opp undersøkelsen? Hva tilbyr KS?

- Ressurser og verktøy ks.no
- Folkevalgtdag for kommunestyret som kollegium
- KS Konsulent

For deg som folkevalgt

Som folkevalgt har du mange roller og det er mange hensyn å ivareta. Her har vi samlet informasjon som kan være særlig relevant for deg.

Nye og reviderte hefte for folkevalde

KS har revidert hefta Handbok for ordførarar, Møtet er sett, Rettar og pliktar dei folkevalde har, Tilrådingar om eigarskap, selskapsleiing og kontroll, og Arbeidsgjevaransvaret dei folkevalde har og omsett desse til nynorsk.

→

Nytt verktøy og app skal bidra til god kommunikasjon og godt samarbeid

3. juni lanserte KS en mal for utviklingssamtalen mellom folkevalgt og kommunedirektør, samt en app for utvikling av godt samspill mellom ordfører og kommunedirektør. Se opptak av webinaret her.

Fysiske møter eller fjernmøter i folkevalgte organer

Hovedregelen i kommuneloven er at møter i folkevalgte organer holdes som fysiske møter hvor de folkevalgte møtes i samme rom. Kommuneloven åpner i tillegg for fjernmøter, men hva er forskjellen, og hvilke krav stilles til denne møteformen?

Hets og trusler

Hets og trusler er en trussel mot demokratiet. KS jobber for å sikre lokale folkevalgte et bedre vern. På denne siden finner du siste nytt, gode råd og forskning på feltet.

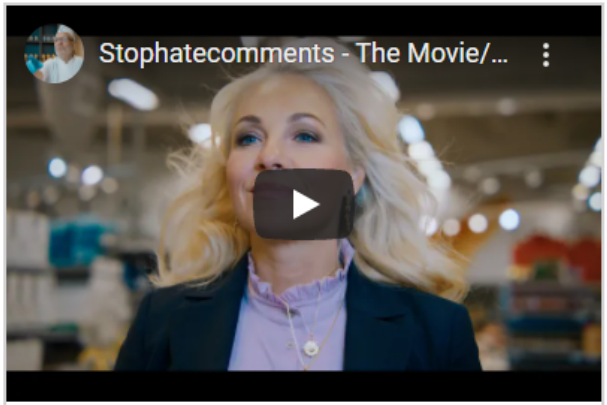

Stopp hatefulle ytringer

Hets og trusler er en trussel mot demokratiet. KS jobber for å sikre lokale folkevalgte et bedre vern. Stiftelsen Cultiva står bak en nasjonal kampanjefilm mot netthets. KS og en rekke andre organisasjoner stiller seg bak.

→

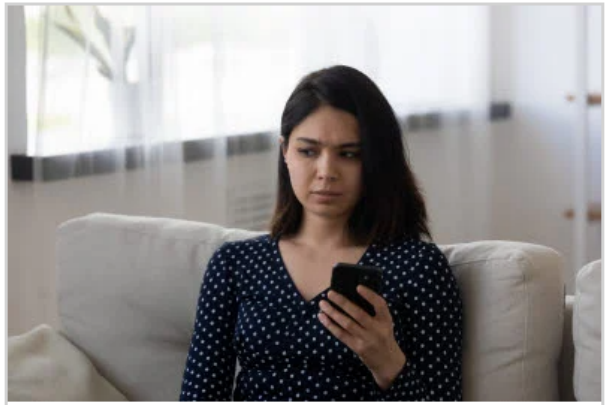

4 av 10 lokalpolitikere har opplevd hat og trusler

43 prosent av norske lokalpolitikere har opplevd hatefulle ytringer eller trusler. Halvparten har vurdert å gi seg i politikken på grunn av dette. 15 prosent har sluttet.

→

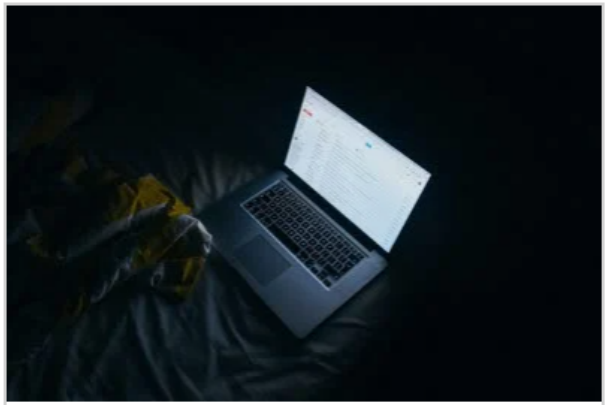

Råd for å forebygge hat og trusler

Guide til god ytringskultur, retningslinjer for bruk av sosiale medier og mer forskning kan bidra til å forebygge hatefulle ytringer på nett. Rådene er utarbeidet av Ipsos på oppdrag for KS.

Etikk

En høy etisk standard i kommunal virksomhet legger grunnlaget for tillit fra innbyggerne.

Dette er etikkutvalget

Kommunesektorens etikkutvalg skal gi råd og anbefalinger til kommuner og fylkeskommuner om spørsmål knyttet til etikk og antikorrupsjon. Både kommuneledelsen og enkeltpersoner oppfordres til å ta kontakt med utvalget.

→

Gode råd for etikkarbeid

KS har fått utviklet et sett råd for hvordan kommuner og fylkeskommuner bør jobbe for å hindre uetisk atferd og korrupsjon. Rådene er delt inn i ni sentrale arbeidsområder. Det er også laget et eget skjema hvor du kan vurdere kommunens etikkarbeid.

→

Kommende møter i Kommunesektorens etikkutvalg

- 23. september 2021
- 25. november 2021

Innbyggermedvirkning

Her får du gode råd om hvordan gjennomføre innbyggermedvirkning i kommunale beslutningsprosesser.

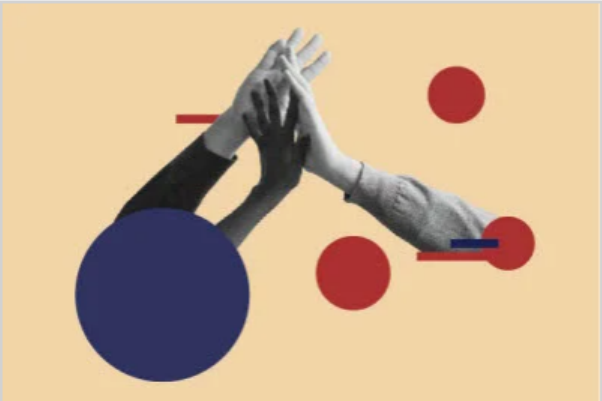

Innbyggermedvirkning kort fortalt

Innbyggermedvirkning handler om å lytte til innbyggerne. Det skal styrke tilliten til lokaldemokratiet og sikre at innbyggernes stemme blir hørt.

→

Måter å involvere på

Det er mange måter å drive innbyggermedvirkning på. Noen ganger er kanskje målet bare å gi tilstrekkelig informasjon til innbyggerne. I andre tilfeller bør innbyggerne delta i selve prosessen og komme med innspill underveis.

→

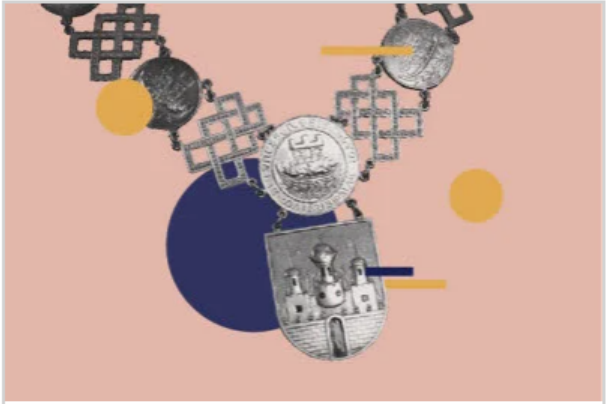

Gode eksempler

Det foregår innbyggermedvirkning i hele Norge, fra den minste til den største kommune. Her deler vi erfaringer med innbyggermedvirkning. La deg inspirere!

→

Frivillighet

En aktiv og levende frivillig sektor er av grunnleggende betydning for et aktivt og levende lokalsamfunn. Kommunene bør tilrettelegge for frivillig sektor, og bør derfor utvikle en egen lokal frivillighetspolitikk.

Nettverket Aktiv fritid

Onsdag 6. juni ble nettverket for kommuner og fylkeskommuner, som skal sikre at flere barn og unge får tilbud om organiserte fritidsaktiviteter, sparket i gang.

→

Lørenskog er Årets frivillighetskommune

Prisen Årets frivillighetskommune gikk til Lørenskog kommune. Kommunen mottar prisen for sitt systematiske arbeid for samspill mellom politikk og frivillighet.

→

Bistand fra frivillig sektor

Kommunene kan få bistand fra frivillig sektor i koronaarbeidet, men må sørge for at smittebarrierer ikke brytes.

→

Klart språk i kommunesektoren

Ta tak i tekstene – bli en klarspråkskommune! Én av tre forstår ikke innholdet i offentlig informasjon. Dette er et demokratisk og et økonomisk problem. Delta på kurs og få hjelp til klarspråksarbeid i din kommune.

Bergen kommune fikk klarspråksprisen

Årets klarspråkspris for kommuner og fylkeskommuner gikk til Bergen kommune. Juryen trakk fram kommunens systematiske brukerinvolvering og tekstarbeid i sin begrunnelse. KS gratulerer!

Delta på kurs og samlinger

Vil du lære mer om hva klarspråk er, og hvordan din (fylkes)kommune kan jobbe med klarspråk? Kursene passer for deg som ser verdien av klarspråk, og som har lyst til å sette i gang med klarspråksarbeid. Meld deg på kurs i klart språk.

Klart språk i digitale løsninger

Klart språk er avgjørende når innbyggerne skal bli selvbetjente og få en god brukeropplevelse.

→

KS Ung

KS Ung er en samling digitale spill, læringsressurser og filmer om lokaldemokrati, kommuner, medbestemmelse og yrker i kommunal sektor. Ressursene er gratis og passer for elever på 10. trinn og i videregående skole.

Kommunespillet

Ta med elevene til KS Besøkssenter for å spille det digitale Kommunespillet. Her lærer elevene om hvordan lokaldemokratiet fungerer i planleggings- og beslutningsprosessen. Et besøk er gratis og varer i to timer. Passer for elever på 10. trinn og i vgs.

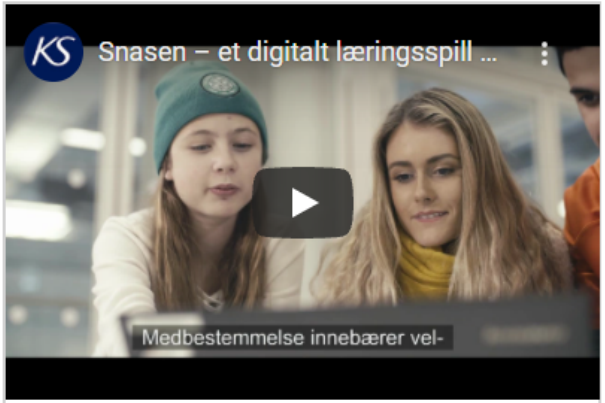

Snasen

I læringsspillet Snasen spiller elevene en kommunedirektør som skal bygge opp kommunen sin. Valgene de tar får konsekvenser for økonomi, arbeidsledighet, innbyggertall og innbyggernes tilfredshet. Snasen er gratis og kan spilles på PC/Mac eller nettbrett.

b.stem

b.stem er et digitalt rollespill om medvirkning og lokaldemokrati som kan settes opp i alle klasserom. I b.stem spiller elevene et ungdomsråd og jobber i team for å gi sin anbefaling til kommunestyret i en sak som angår dem.

Folkevalgtprogrammet

De fleste kommuner og mange fylkeskommuner har gjennomført basisprogrammet i KS Folkevalgtprogram 2019-2023. Nå er tiden kommet for del to av programmet: De mer skreddersydde folkevalgtdagene.

Ny modul i Folkevalgtprogrammet

KS ønsker å sette næringsutvikling på dagsorden i kommunestyrer og fylkesting. Folkevalgtprogrammet får nå en egen modul om næringsaktive kommuner i samarbeid med NHO.

Kontaktpersoner Folkevalgtprogrammet

Her finner du hvem du skal kontakte om du har spørsmål eller ønsker en folkevalgtdag.

→

Prosessveiledere

Her finner du en oversikt over alle prosessveilederne i Folkevalgtprogrammet i de forskjellige regionene.

→
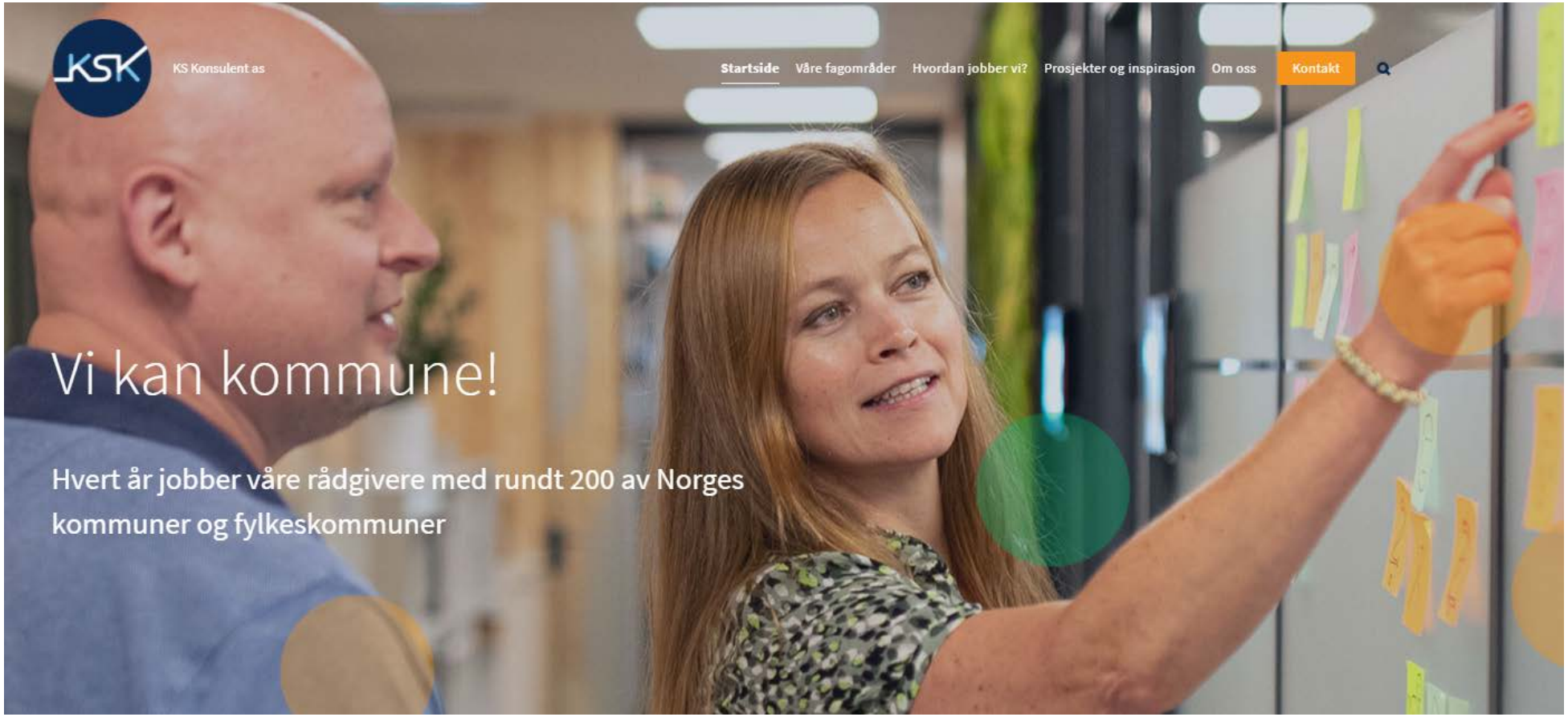
Utviklingsbistand fra KS Konsulent