

FAUSKE KOMMUNE

SAKSPAPIR

	JournalpostID: 10/8296	
	Arkiv sakID.: 10/2037	Saksbehandler: Wigdis Pettersen
Sluttbehandlede vedtaksinstans:		
Sak nr.: 067/10	PLAN- OG UTVIKLINGSUTVALG	Dato: 12.10.2010

SØKNAD OM DISPENSASJON FOR KJØRING I UTMARK

Vedlegg: Søknad uten dato
Kartutsnitt

Sammendrag:

Fauske kommune har mottatt søknad fra Fauske 1 Speidertropp v/Anni Frid Strømdahl Ludviksen om dispensasjon for kjøring i utmark.

Saksopplysninger:

Søknaden gjelder kjøring av materiell og utstyr for rehabilitering av Fridalhuset/Speiderhuset, gjelder for 2010-2011.

Transporten skal foregå langs veien som Valnesfjord Helsesportssenter har utbedret, derfra og opp til huset går det vei 70-80 m som er utmark.

Saksbehandlers vurdering:

Fauske kommune tillater vanligvis ikke kjøring på barmark. Da søknaden gjelder for 70-80 m, langs en vei som allerede går til huset kan denne benyttes.

Fraktingen må skje på dagtid.

Søker må innhente tillatelse hos grunneier.

INNSTILLING :

Med hjemmel i plan- og bygningsloven § 19-2 innvilges dispensasjon fra gjeldende kommunedelplan med tema motorferdsel:

Fauske 1 speidertropp v/Anni Frid Strømdahl Ludviksen innvilges dispensasjon for kjøring i utmark langs veien som Valnesfjord Helsesportssenter har utbedret som bilvei for vanlig kjøretøy, og opp til Fridalhuset/speiderhuset.

Dispensasjonen gjelder for transport av materiell og utstyr i forbindelse med restaureringsarbeid av huset.

Søker må innhente tillatelse fra grunneier.

Ragnar Pettersen
Rådmann

Fauske 1 speidertropp
v/Anni Frid Strømdal Ludviksen
Solvollveien 24
8200 Fauske

Fauske kommune	
Pwr	Saksbeh. WIP
16/9-10	
Klassering K01	
J. ID 10/8163	S. ID 10/2037

Fauske kommune
Plan/utvikling

Søknad om dispensasjon for kjøring i utmark

Viser til samtale med Gudrun Hagalinsdottir.

Fauske1. speidertropp søker om dispensasjon fra regelverk for kjøring i utmark for å kjøring i Fridalen, for kjøre opp materiell i forbindelse med rehabilitering av Fridalhuset/Speiderhuset.

Søknaden gjelder for 2010 og 2011.

Med hilsen

Anni Frid Strømdal Ludviksen

900 80 781

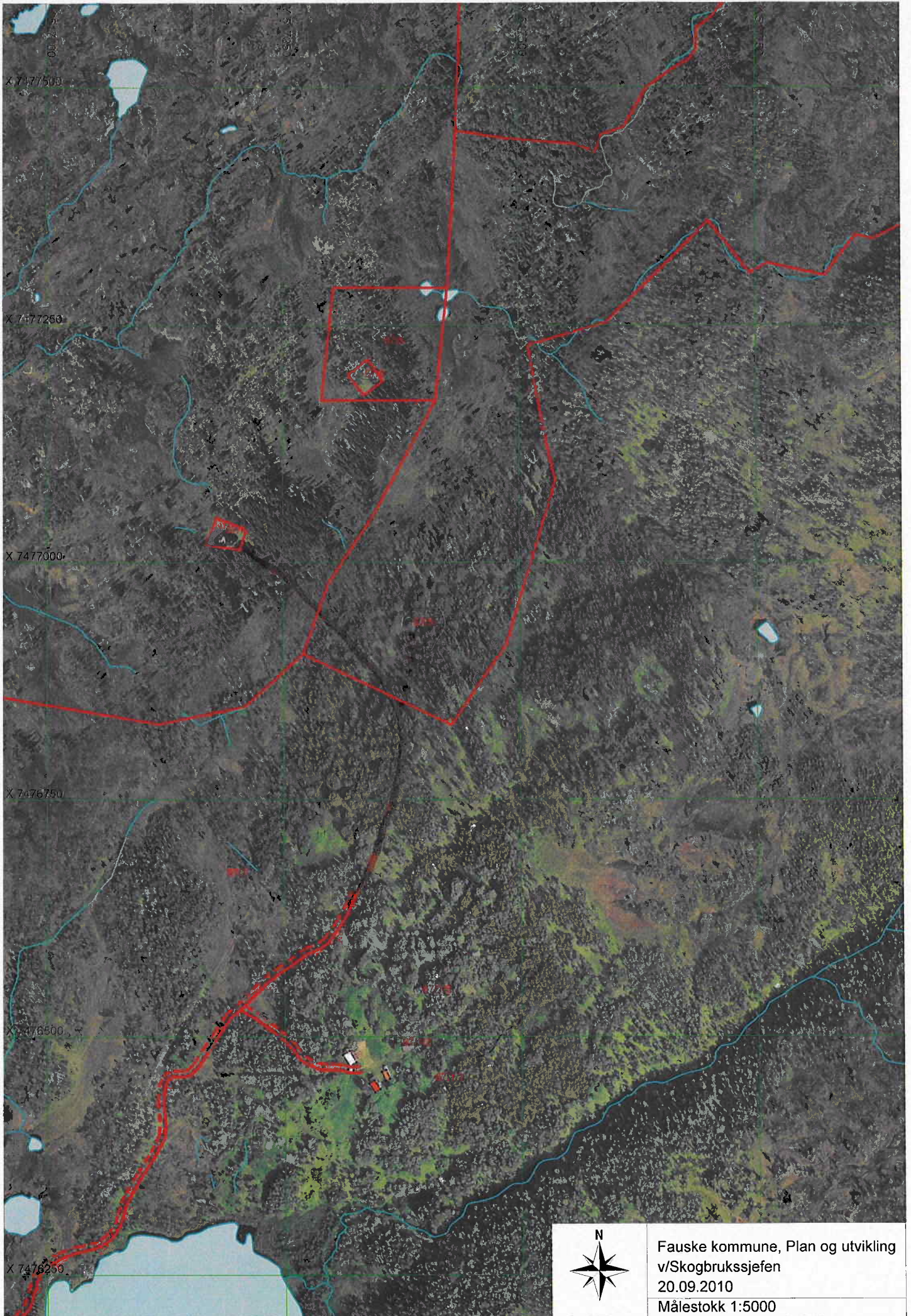

X 7477500

X 7477250

X 7477000

X 7476750

X 7476500

X 7476250



Fauske kommune, Plan og utvikling
v/Skogbrukssjefen
20.09.2010
Målestokk 1:5000

