



TYSFJORD KOMMUNE

MØTEINNKALLING

Utvalg: DRIFTSUTVALGET
Møtested: Margits Minne, Drag
Møtedato: 10.06.2010 **Tid:** 13.00

Eventuelt forfall eller inhabilitet meldes snarest til tlf.: 75 77 55 00
Varamedlemmer møter etter nærmere avtale.

SAKSLISTE

Saksnr.	Arkivsaksnr.	Tittel
23/10	10/335	HØRING - BUSSRUTENE BODØ - SORTLAND - OG FAUSKE-NARVIK
24/10	10/256	SØKNAD OM DELING AV GRUNNEIENDOM
25/10	10/269	SØKNAD OM DELING AV GRUNNEIENDOM

I tillegg notat fra teknisk sjef vedr. sak privatisering V/A

Kjøpsvik, 02.06.2010

Leif Harald Olsen
leder

Notat

Til : Driftsutvalg, Formannskap
Fra : Pål Strøm Jensen, Teknisk sjef
Kopi :

Saksnr./Arkivkode
10/222 - M10

Sted
KJØPSVIK

Dato
02.06.2010

PRIVATISERING V/A

Uke 15 – 2010

Organisasjoner innkalles til informasjonsmøte. Og sak lages til AMU.

Uke 18 – 2010

Oppstart kartlegging av ledningsnett. (digitalisering, aldersbestemmes og problemområder stadfestes) Ferdigstilles våren 2011.

Sommer og høst 2010

- Arbeidsbeskrivelser utarbeides.
- Kvalitet på tjeneste avklares politisk.
- Konsekvensanalyse utarbeides. (eksternt?)
- Møte med Vestvågøy og deres entreprenør avholdes.

Høst 2010

Konsekvensanalyse presenteres politisk og til organisasjonene.

Konsekvensanalysen bestemmer mye av fremdriften – Fremdriftsplan gjennomgås.

Eventuelle personalmessige konsekvenser avklares.

Anbud forberedes eventuell eksternt bistand vurderes.

Anbud sendes ut

Anbud vurderes

Eventuelle personalmessige tiltak iverksettes

Denne fremdriftsplanen er lagd etter driftsutvalget vedtak av 22.04.10 i sak 21/10.

Saken er også til behandling i Formannskap. Vedtak i formannskapet vil innvirke på planen.

Teknisk sjef er meget kritisk til en slik stram fremdriftsplan og tviler på at den er realistisk gjennomførbar.

REFERERES FRA DOKUMENTJOURNAL

Dato: 01.01.2010-10.06.2010 Utvalg: DRU Driftsutvalget

Saksnr Løpenr	Regdato Navn Innhold	Avd/Sek/Sakb	Arkivkode
10/202-1 1285/10	26.03.2010 Nordland fylkeskommune ENDRING AV RUTETABELL - TYSFJORD	ORD/ORD/ANS	N30
10/232-1 1504/10	14.04.2010 Tysfjord Kirkelige Fellesråd SØKNAD OM ØKONOMISKE MIDLER TIL UTVENDIG REHABILITERING AV KJØPSVIK KIRKE	RÅD/SERV/AME	223 C84
10/304-2 2078/10	18.05.2010  SØKNAD OM STARTLÅN	RÅD/HSO/NOS	252
10/335-1 2198/10	21.05.2010 Nordland fylkeskommune HØRING - BUSSRUTENE BODØ - SORTLAND - OG FAUSKE- NARVIK	RÅD/TEK/STE	N02
10/222-7 2463/10	02.06.2010 Til berørte parter PRIVATISERING V/A	RÅD/TEK/PSJ	M10

HØRING - BUSSRUTENE BODØ - SORTLAND - OG FAUSKE-NARVIK

Saksbehandler: Stig Eriksen
Arkivsaksnr.: 10/335

Arkiv: N02

Saksnr.: Utvalg
23/10 Driftsutvalget

Møtedato
10.06.2010

Innstilling:

Saksutredning:

Med forbehold om Fylkestingets vedtak om anbudsutsettelse av bussrutene mellom Bodø og Narvik samt Sortland og Fauske gjennomføres det nå høringer til berørte kommuner.

Høringsfristen er satt til 11.juni 2010.

Av hensyn til rådmannens saksbehandling/saksforberedelse gjennomføres følgende tiltak;

Rådmannen ber kommunedelsutvalgene i brev av 28.mai.2010 om eventuelle merkander til høringsnotatet/brevet fra Fylkeskommunen. Fristen for tilbakemelding er satt til 4. juni. 2010.

Rådmannen deltar i informasjonsmøte om saken 2.juni.2010. (Fylkeskommunen, Bodø)

Av praktiske grunner, som det fremgår av saksutredningen, ettersendes eventuelle merkander til høringsbrevet, samt rådmannens innstilling.

Vedlegg:

Høringsbrev
Brev til kommunedelsutvalgene

Konrad Sætra
rådmann

Stig Eriksen
Prosjektleder



TYSFJORD KOMMUNE

Serviceavdelingen

Kommunedelsutvalgene
Berørte parter

Saksnr.: 10/335	Arkivkode: N02	Saksbehandler: SERV/ELM	Deres ref.:	Dato 28.05.2010
---------------------------	--------------------------	-----------------------------------	--------------------	---------------------------

— HØRING - BUSSRUTENE BODØ - SORTLAND - OG FAUSKE-NARVIK

Tysfjord kommune ved Rådmannen inviterer kommunedelsutvalgene og andre berørte parter til å komme med høringsuttalelse til Fylkeskommunens forslag til ny bussrute Bodø-Sortland-Fauske – Narvik.

Vi ber om at uttalelsene sendes kommunen så snart som mulig og senest 04. juni 2010. Adminstrasjonens kontaktperson er Ellbjørg Mathisen, svaret kan sendes elektronisk til ellbjorg.mathisen@tysfjord.kommune.no telefonnr. 75 77 55 34.

Rådmannen ber om forståelse for den korte fristen.

Med hilsen

Tysfjord kommune

Ellbjørg Mathisen

Ellbjørg Mathisen
saksbehandler

Kopi til: rådmann,ordfører, leder driftsutvalget, skolesjefen, teknisk sjef

Adresse:
Postboks 104
8591 Kjølsvik

Tlf: 75 77 55 00
Fax: 75 77 55 55

Org.nr.: 972 417 769
Bankgiro: 4642.07.00318



Tysfjord kommune

Postboks 104
8591 KJØPSVIK

TYSFJORD KOMMUNE	
Saksnr: 10/335-1	Prosjekt: 2198/10
17 MAI 2010	
Ark.kode P	N02
Ark.kode S	
Etablering	
Ans. PHD	Saksbehandler: GHA

Høring - bussrutene Bodø - Sortland og Fauske - Narvik

Med forbehold om Fylkestingets vedtak om anbudsutsettelse av bussrutene mellom Bodø og Narvik samt Sortland og Fauske gjennomføres det nå høring til berørte kommuner.

Bussrutene vil i all hovedsak bli utført som tidligere og anbudsoppstart vil være 1. januar 2011.

Eter en gjennomgang av eksisterende ruter, foreslås en del endringer i forhold til dagens driftsmodell. Endringene bygger i hovedsak på følgende forutsetninger:

- Mest mulig reduksjon i reisetid
- Størst mulig grad av gjennomgående busser
- Minst mulig grad av dobbelkjøring - miljø
- Driftsopplegg i tråd med eksisterende kjøre- og hviletidsbestemmelser
- Bedre tilpassing i forhold til lokale ruter

PRAKTISK OPPLÈGG

Som i dag baseres rutene på en stor grad av samkjøring.

Begge rutene benytter ferge. Fergeoverfarten mellom Bognes og Lødingen er så lang at den i motsetning til Bognes - Skarberget er tilstrekkelig som hvile i henhold til kjøre- og hviletidsbestemmelsene. Derfor foreslås det at ruten mellom Sortland og Fauske utvides til Bodø og at det kjøres to avganger hver vei pr. dag.

Ruten mellom Bodø og Narvik endres til Fauske - Narvik. Reisende til/fra Narvik må i hovedsak bytte buss i Bognes. Alle fredager og søndager vil buss fra Narvik kl 1610 være gjennomgående til Fauske. Det samme gjelder for sommersesongen. Dette omfatter også tur fra Fauske kl 0900 i samme tidsrom.

I vinterhalvåret vil reiser til Narvik, på strekningen Bodø - Bognes, skje med samme buss som Bodø og Sortland.

Adresse

Postmottak
Fylkeshuset
8048 Bodø

Dir.: 75 65 08 58
Tlf:
Faks:

Saksbehandler:
Enhet:
E-post:

Kåre Solem
Samferdsel
post@nfk.no

Besøksadresse

RUTER

Rutetabeller følger vedlagt.

Bodø - Narvik

Som det fremkommer av vedlagte rutesforslag, er turene mellom Bodø og Fauske redusert med ca 30 minutter kjøretid. Grunnen til dette er i hovedsak mindre ståtid på Fauske. Vi foreslår på bakgrunn av dette noe endrede avganger både morgen og ettermiddag fra Bodø. Dette utløser også mulighet for andre forbedringer i rutetilbudet mellom Bodø og Fauske/Hamarøy. Dagens bussavgang kl 14.45 fra Bodø til Oppeid kan med fordel utsettes til kl 17.15 slik at flypassasjerer inn til Bodø kan nå bussen nordover. Denne bussen bør ikke utsettes ytterligere da de kan bli konflikt med kjøre- og hviletidsbestemmelser.

Bodø – Sortland

Rutene får tilsvarende kortere reisetid som nevnt overfor. Den store endringen er at det opprettes gjennomgående ruter også morgen fra Sortland til Bodø og om ettermiddagen fra Bodø til Sortland. Dette gir et vesentlig forbedret tilbud på ruta.

Dette vil også føre til at regionen får reisemuligheter på lørdager og søndager om morgenen, som tidligere ikke var mulig.

Bodø – Saldal

Ruten mellom Bodø og Saldal har i dag avgang kl 1545. Denne foreslås lagt til kl 1445. Hovedgrunnen til endringen er å få et forbedret reisetilbud på strekningen Bodø – Fauske. Dersom endring ikke iverksettes vil vi ha to bussavganger innenfor et tidsintervall på 15 minutter på nevnte strekning.

MILJØ

Grunnet overkapasitet, særlig på vinteren, er det viktig å få på plass en større grad av samkjøring. I tillegg vil det bli det satt krav om at bussene utrustes Euro5 og EEV- motorer.

TILGJENGELIGHET FOR ALLE BRUKERGRUPPER

All korrespondanse vil skje direkte mellom busser. Dette gjør at passasjerer slipper å bære egen bagasje eksempelvis om bord i fergen. Alle busser vil være av høy standard og utstyrt med rullestolheis.

HØRINGSFRIST/INFORMASJONSMØTE

Berørte kommuner blir gitt frist til 11. juni 2010 med å uttale seg angående vedlagte forslag til fremtidige ruteplaner.

Nordland fylkeskommune vil også gjennomføre informasjonsmøte 2. juni kl 10.00 i Moloveien 16 (Nordlandsbanklen) møterom Råseilet 4 etg. I møtet vil vi presentere foreslåtte rutetabeller samt gå gjennom de endringer forslaget måtte medføre. Av praktiske grunner vil vi be om at deltagere på møtet melder seg på til kcs@nfk.no innen 31. mai.

Med vennlig hilsen



May Valle
fylkesråd for samferdsel

720 BODØ-FAUSKE-BOGNESE-NARVIK

Km		D	D	DX6
0	Fra Bodø	0730a	1530a	1715
19	Løding	0800	1600	1740
45	Strømsnes	0820	1620	1810
63	Fauske rutebilstasjon	0840	1640	1830
63	Fauske jernbanestasjon	0845	1645	1835
	Tog fra Trondheim	0825	1637	...
63	Fauske jernbanestasjon	0900	1700	1845
	Straumen sentrum			1900
85	Megården	0920	1720	1910
124	Elvkroken	0950	1750	1940
140	Mørsvikbotn	1005	1805	1955
170	Tømmerneset	1030	1830	2020
	Buss til Stetjen	2020
179	Innhavet	1040	1840	2030
195	Drag vegkryss	1055	1855	2045
	Drag	1100	1900	2050
	Båt til Kjøpsvik	1100	1900	2050
208	Ulsvåg	1115	1915	2110d
	Buss til Skulvik	...	1915	...
226	Bognes (ferje)	1145	1945	...
226	Skarberget	1210	2010	...
250	Setran vegkryss	1220	2020	...
264	Ballengen	1245	2045	...
288	Skjombraa	1305	2105	...
308	Til Narvik Rutebilstasjon	1330	2130	...

Km		DX7	D	D
0	Fra Narvik Rutebilstasjon	...	0700	1610
20	Skjombraa	...	0720	1630
44	Ballengen	...	0745	1700
68	Setran vegkryss	...	0805	1720
82	Skarberget	...	0835	1745
82	Bognes (ferje)	...	0805b	1810b
85	Oppeld (+ 17 km)	0650
102	Ulsvåg	0710	0925	1835
	Buss til Skulvik	...	0925	1915
111	Drag	0730	0930	1850
113	Drag vegkryss	-	0940	1855
129	Innhavet	0750	0955	1910
138	Tømmerneset	0800	1005	1920
168	Mørsvikbotn	0830	1035	1950
184	Elvkroken	0850	1050	2005
223	Megården	0920	1120	2035
230	Straumen sentrum	0930		
245	Fauske jernbanestasjon	0845	1140	2055
	Tog fra Trondheim	1255	1255	2148
245	Fauske jernbanestasjon	0945	1145	2100
	Fauske rutebilstasjon	0955	1150	2105
263	Strømsnes	1015	1210	2125
289	Løding	1035	1235	2150
308	Til Bodø	1100c	1300c	2215

a: Bussen er merket Sortland, omstigning til Narvik på Bognes.

b: Bognes, omstigning til buss fra Sortland.

c: Bussen fortsetter til flyplassen ved behov.

d: Bussen fortsetter til Oppeld, med ankomst kl. 21.30.

761 BODØ-FAUSKE-BOGNES-LØDINGEN-SORTLAND

Km			D	D
0	Fra	Bodø, Sentrumsterminal, Buss	0730	1530
19		Løding	0800	1600
45		Strømsnes	0820	1620
63		Fauske rutebilstasjon	0840	1640
63		Fauske jernbanestasjon	0845	1645
		Tog fra Trondheim	0825	1637
0		Fauske jernbanestasjon	0900	1700
		Straumen sentrum		
85		Megården	0920	1720
124		Elvkroken	0950	1750
140		Mørsvikbotn	1005	1805
170		Tømmerneset	1030	1830
179		Innhøvet	1040	1840
195		Drag vegkryss	1055	1855
		Drag	1100	1900
		Båt til Kjøpsvik	1100	1900
206		Ulsvåg	1115	1915
		Buss til Skutvik	1115	1915
226		Bognes (ferje)	1145	1945
226		Lødingen	1255	2055
288	Til	Sortland	1355	2155

Km			D	D
0	Fra	Sortland	0845	1545
60		Lødingen	0800	1700
60		Bognes (ferje)	0805	1805
80		Ulsvåg	0925	1835
		Buss til Skutvik	0925	1915
91		Drag vegkryss	0940	1855
107		Innhøvet	0955	1910
118		Tømmerneset	1005	1920
146		Mørsvikbotn	1036	1950
162		Elvkroken	1050	2005
201		Megården	1120	2035
		Straumen sentrum		
288		Fauske jernbanestasjon	1140	2055
		Tog til Trondheim	1255	2148
223		Fauske jernbanestasjon	1145	2100
223		Fauske rutebilstasjon	1150	2105
241		Strømsnes	1210	2125
267		Løding	1235	2150
286	Til	Bodø, Sentrumsterminal, Buss	1300	2216

SØKNAD OM DELING AV GRUNNEIENDOM

Saksbehandler: Odd Harald Arntzen

Arkiv: GN/BN 67/3

Arkivsaksnr.: 10/256

Saksnr.: Utvalg**Møtedato**

24/10 Driftsutvalget

10.06.2010

Innstilling:

Søknad fra Hildur Haraldsen om fradeling av "Osneset" gnr. 67, bnr. 3 **godkjennes**. Området ligger mellom Kalvikveien FV 683 og Beits-fjorden, og er i Kystsoneplanen for Tysfjord kommune avsatt til bolig-/fritidsbebyggelse.

Arealet berører ikke dyrket- eller dyrkbar mark, og følger derav at det i henhold til Jordlovens § 12 kan gis tillatelse til fradeling av arealet.

Det tas forbehold om godkjenning av avkjørsel fra Statens Vegvesen.

Saksutredning:

Hildur Haraldsen søker dat. 16.04.2010 om fradeling av et areale "Osneset" fra sin eiendom gnr. 67, bnr. 3. Arealet ligger nede ved sjøen mellom Kalvikveien og Beits-fjorden, og er i Kystsoneplanen for Tysfjord kommune avsatt til bolig-/fritidsbebyggelse. Bygninger på den fradelte parsellen vil bli plassert de foreskrevne avstander på 25 m fra flomålet – i henhold til bestemmelsene i Kystsoneplanen Punkt 4.5 BEBYGGELSE.

Området vil i Kommuneplanens arealdel bli plassert i SONE III:

"Område hvor stredt utbygging av bolig-, ervervs- og fritidsbebyggelse tillates såfremt dette ikke kommer i konflikt med viktige landbruks- og reindriftsområder.

Bebyggelsen må ha tilfrersstillende vannforsynings-, avløps- og adkomstløsninger. En utbygging som innebærer at det oppstår en gruppebebyggelse på mer enn 3 boliger/fritidshus, skal skje i henhold til godkjent bebyggelsesplan"

Når det gjelder forholdet til Jordlovens § 12, vil det ikke være noe til hinder for å godkjenne fradelingen, da området ikke vil komme i konflikt til dyrket eller kyrkbar mark, eller vil dele eksisterende driftsenhet.

Det anbefales derfor at søknaden om fradeling blir innvilget.

Vedlegg:

Søknad om deling av grunneiendom

Kopi av del av Kystsoneplanen

Kartutsnitt

Kopi av søknad om avkjørsel fra offentlig vei.

Konrad Sætra
rådmann

Odd Harald Arntzen
ingeniør



KYSTSONEPLAN FOR TYSFJORD KOMMUNE.

7540

Tegnforklaring:

BYGGEOMRÅDER (PBL § 20-4, nr.)

Bolig-/fritidsbebyggelse

OMRÅDER SOM ER ELLER SKAL BÅNDLEGGES (PBL § 20-4, nr. 4)

Områder vernet etter lov om naturvern

Områder foreslått vernet etter lov om naturvern

OMRÅDER FOR SÆRSKILT BRUK ELLER VERN AV SJØ ELLER VASSDRAG (PBL § 20-4, nr.5)

FFNA Område for allmen flerbruk

Område for ferdsel, fiske og akvakultur

Område for fiske, friluftsliv og natur

Akvakulturområde

Vassdrag med anadrom laksefisk

Godkjente havbrukskonsesjoner for:

Kveite

Kråkeboller

Skjell

7530

VIKTIGE LEDD I KOMMUNIKASJONSSYSTEMET (PBL § 20-4, 1. ledd nr.4)

Viktige kommunikasjonsårer

Fyr

Offentlig kai

Næringskai

Båthavn/småbåthavn

ØVRIG TEGNFORKLARING

Kommunegrense

Grense for kommunedelplan

Grense for foreslått nasjonalpark

Dumpeplass for skipsvrak

Ankrings-/ fortøyningsplasser

Luftspenn

Sjøkabel

Tysfjord kommunestyre: Vedtatt i sak 0002/2, den 14.02.02

Målestokk: 1 : 75000



Ekvidistanse: 100 meter



Utarbeidet av Ofoten interkommunale plankontor
for Tysfjord kommune.

Kartproduksjon: Statens kartverk Nordland
Kartgrunnlag: Statens kartverk

7523 000m N

532 000m E

540

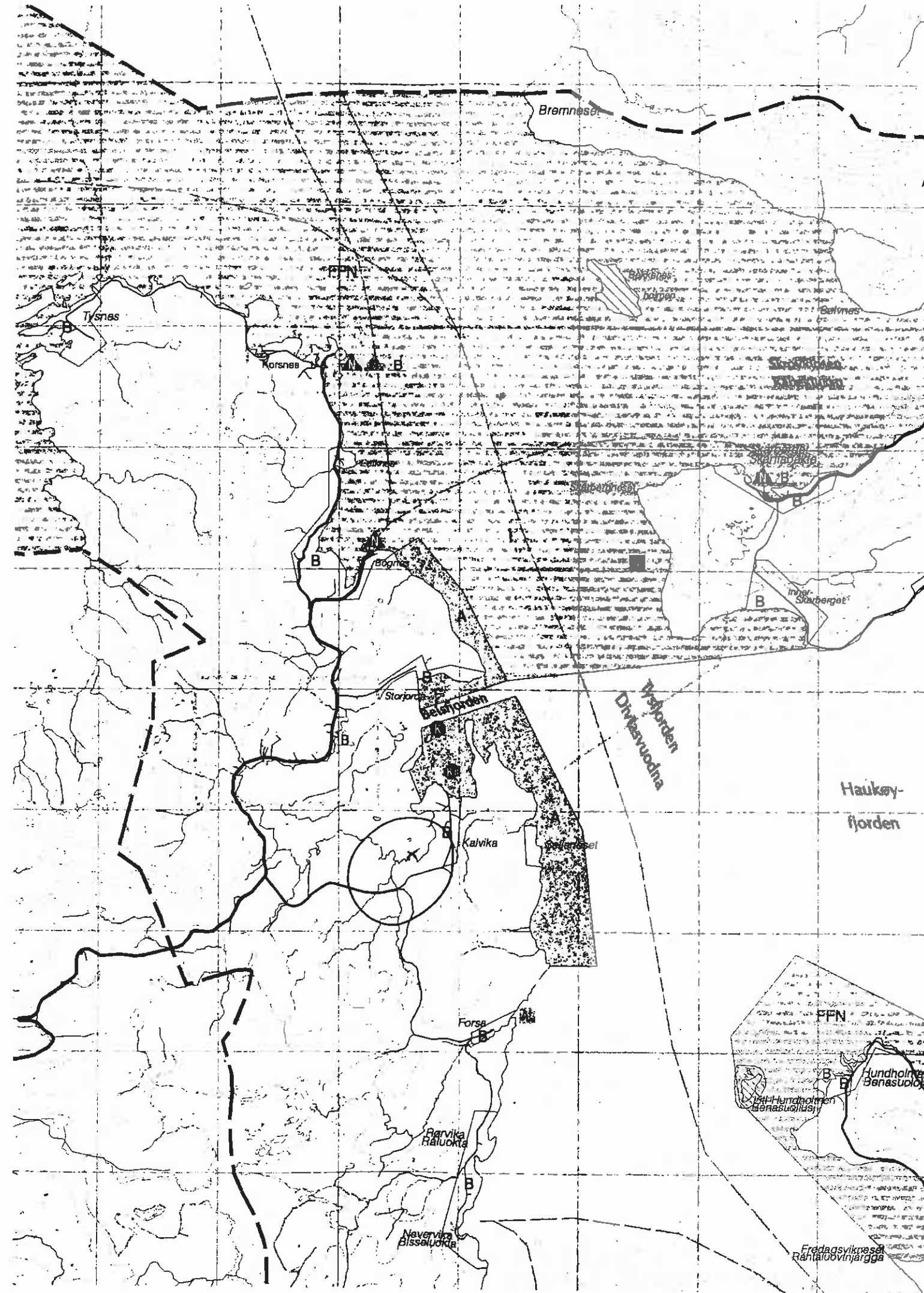



Statens Vegvesen, Reg. Nord,
Deifushammeren 31,

8012 BODØ

Saksnr.:
10/256

Arkivkode:
GN/BN 67/3

Saksbehandler: Deres ref.:
TEK/ODDA

Dato
25.05.2010

— **SØKNAD OM AVKJØRSEL FRA OFFENTLIG VEG.**

Att: Unn Sjøstad

Vedlagt oversendes skjema vedr. søknad om avkjørsel fra offentlig veg.

Avkjørselen gjelder fra Rv 683, Kalvikveien i Tysfjord og ned til tiltengt fritidsbolig. Fradeling/byggesaken er til behandling i Tysfjord kommune.

Med hilsen

Tysfjord kommune

Odd Harald Arntzen
ingeniør

Kopi til:

Opplysninger fra søker:

Tlf.: 75714226

Undenegnede,

Navn: Oddgeir Kristiansen
adr.: Lindsvei 28 8590 Kjøpsvik

søker tillatelse til: Anlegg av ny avkjørsel
Utvidet bruk av eksisterende avkjørsel

Fra ~~riks~~-fylkesveg Kalvikveien til eiendommen OSNeset
gnr. 67 bnr. 3 i Tysfjord kommune

Avkjørselen er ment benyttet som atkomst til:

- | | | |
|---|---|--|
| <input type="checkbox"/> Bolig på fradelt tomt | / | <input checked="" type="checkbox"/> Hytte |
| <input type="checkbox"/> Bolig på gårdsbruk | / | <input type="checkbox"/> Forretning / cafe |
| <input type="checkbox"/> Driftsavgjørsel, jord/skog | / | <input type="checkbox"/> Bensinstasjon |
| <input type="checkbox"/> Garasje | / | <input type="checkbox"/> Campingplass |
| <input type="checkbox"/> Driftsbygning | / | <input type="checkbox"/> Naus/sjohus |

Beskriv eventuelt annet formål:

Har De innhentet tillatelse hos grunneieren for å benytte avkjørselen? *Ja*

Er søknaden tidligere behandlet av bygningsrådet Ja Nei

Søknaden vedlegges målsatt skisse eller kartutsnitt hvor avkjørselen inntegnes slik denne er ment plassert/anlagt ved off. veg. Søknaden oversendes områdets distriktsleder/oppsynsmann for uttalelse og videre ekspedisjon til fylkesvegkontoret. Se søknadsskjemaets bakside.

Opplysninger fra distriktsleder / oppsynsmann:

A. Avkjørselen ligger ved riks-/fylkesveg nr Hp. Km
avstand fra fast ref.pkt.

B. SIKTLENGDE, målt fra et pkt. 0,5 m over avkjørselen, 4 m fra vegkant, og til et pkt. 1,1 m over vegplanum.

Sikt lengde i retning mot er: m
Sikt lengde i retning mot er: m
Sikt lengde for venstresving målt 20 m før avkjørselen, er: m Fartsgrense: km/t
Antatt trafikkhastighet: km/t Utbedring/ flytting kan gi fri siktm

C. ANLEGG AV NY AVKJØRSEL

Terrengets stigningsforhold ved tilknytningsstedet
Ved stign./fall over 1:8: Utbedring/ omlegging kan gi stigning/fall

D. UTVIDET BRUK AV EKS. AVKJØRSEL

Avkjørselen brukes nå som atkomst til
Hvis nødvendig, beskriv utbedring
Avkjørseiens stigning/fall
Utbedring/flytting kan gi stigning/fall

E. Off. vegg vertikalk- og horisontalkurvatur på stedet

Opplysninger om snoforholdene på stedet hvis avkjørselen ligger i eller ved kurve

Distriktsleder / oppsynsmanns uttalelse: Benytt baksiden.

Kjøpsvik den 16/4-10 den
Oddgeir Kristiansen
Søker
Distriktsleder / oppsynsmann



SITUASJONSKART



Eiendom:

Gnr: 0

Bnr: 0

Fnr: 0

Snr: 0

Adresse:

Hj.haver/Fester:

**TYSFJORD
KOMMUNE**

Dato: 8/4-2010 Sign:

Målestokk
1:5000

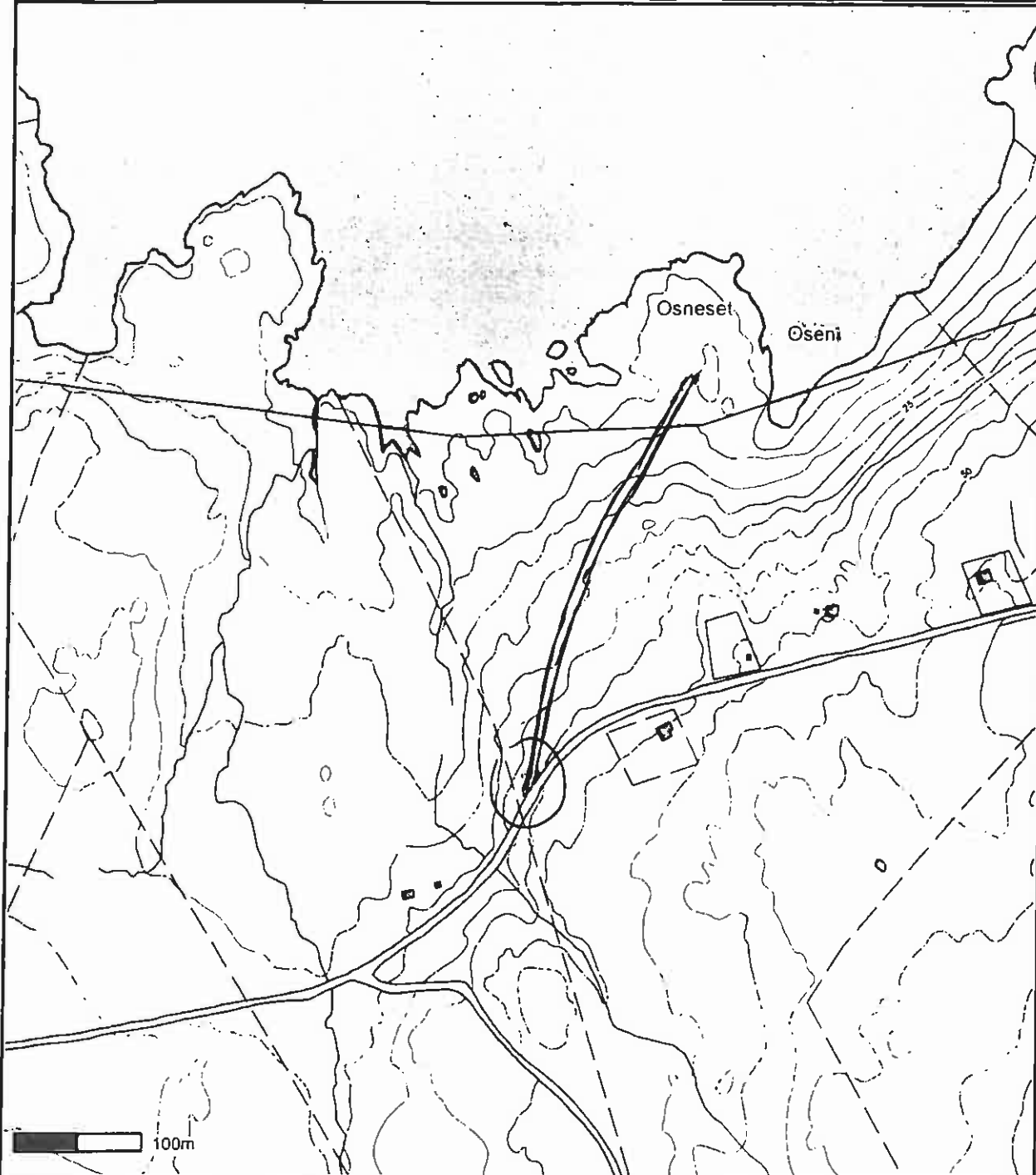

Det tas forbehold om at det kan forekomme feil på kartet, bla. gjelder dette eiendomsgrenser, ledninger/kabler, kummer m.m. som i forbindelse med prosjektering/anleggsarbeid må undersøkes nærmere.

SØKNAD OM DELING AV GRUNNEIENDOM

Saksbehandler: Odd Harald Arntzen
Arkivsaksnr.: 10/269

Arkiv: GN/BN 59/1

Saksnr.: Utvalg
25/10 Driftsutvalget

Møtedato
10.06.2010

Innstilling:

I medhold av Plan- og bygningslovens § 63, gis tillatelse til fradeling av en boligtomt fra gnr. 59, bnr. 1, Helland Vestre.

Arealene brører ikke dyrket eller dyrkbar jord, og fradelingen strider derfor ikke med Jordlovens

§ 12, som loven skal ta hensyn til.

Saksutredning:

Per Hansen, hjemmelshaver av gnr. 59, bnr. 1 Helland Vestre gis tillatelse til å fradele et areale på ca 2.5 da til boligformål på Hellandsberg.

Kjøper er Jøran Marhisen.

På vedlagte tomteskisse er det teget inn en adkomst-vei fra FV 682 Hellandsveien, mellom den omsøkte tomten og nabotomten gnr/bnr. 59/158. Denne vegen er det tvilsomt at Statens Vegvesen vil godkjenne, da det allerede er en veg på baksiden av tomten som kan tjene til formålet, men bare vegmyndighetene kan svare på en slik søknad.

Vedlegg:

Søknad om fradeling.

Div. kartutsnitt.

Nabovarsel.

Konrad Sætra
rådmann

Odd Harald Arntzen
ingeniør

Gnr	59	Bar	158	Festeir
Represantasjonspunkt	X 1117575	Y -31915	Z	
Kartblad	EJ233-05-09-1	X	Landsnett	
Målestokk	1:500	Areal	1027.7	M ²

MÅLEBREVKART

Jar	18/95
Målebrev nr	692

N



+ X=1117600
+ Y=-31950

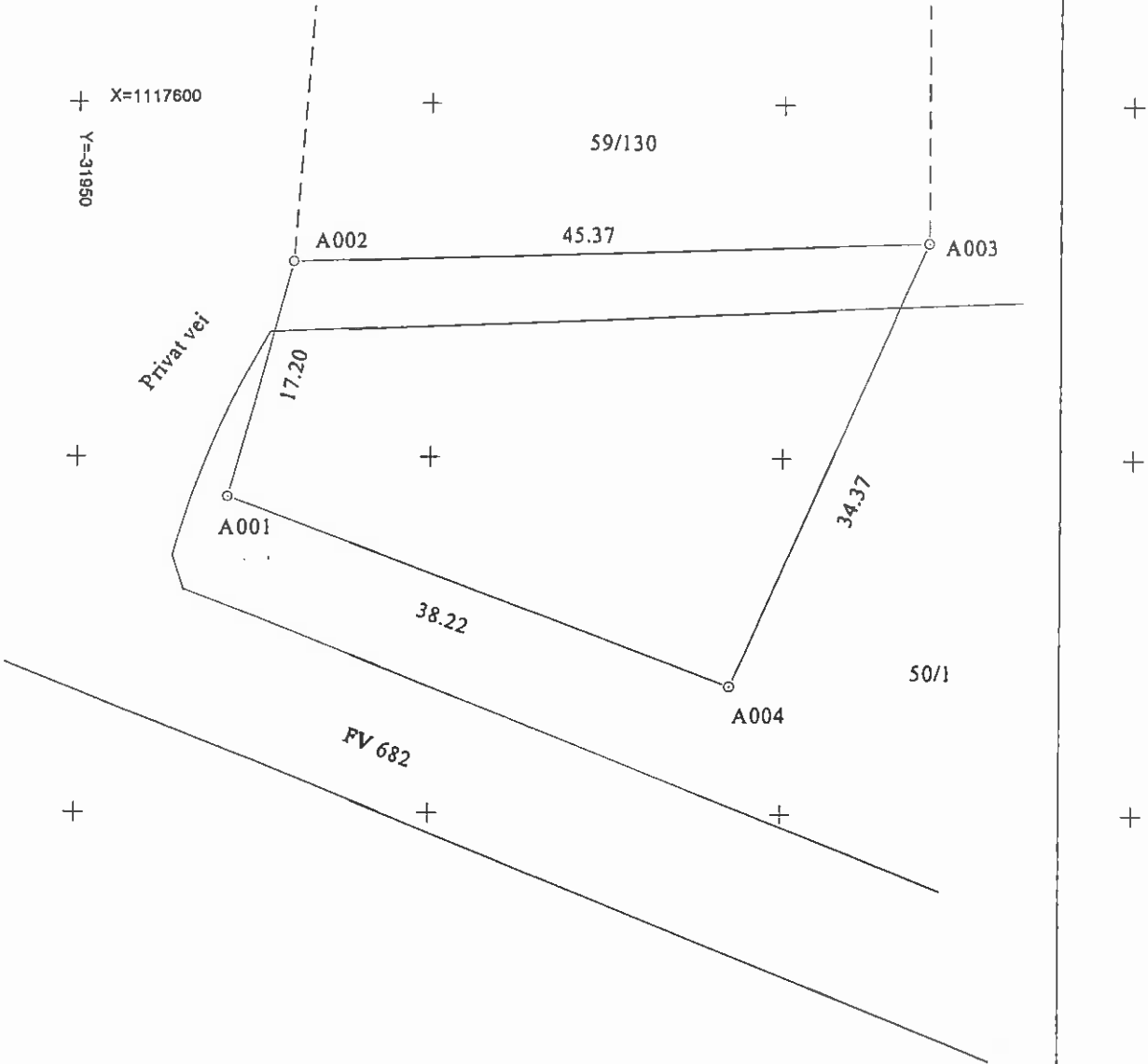

Punkt	Punktmerke	X-koordinat	Y-koordinat	Side	Radius
A001	Off.gkj.grmr. i jord	1117572.16	-31939.52	17.20	
A002	Grensepunkt (gen.)	1117588.74	-31934.94	45.37	
A003	Off.gkj.grmr. i jord	1117590.29	-31889.60	34.37	
A004	Off.gkj.grmr. i jord	1117558.93	-31903.67	38.22	



SITUASJONSKART



Eiendom:	Gnr: 59	Bnr: 130	Fnr: 0	Snr: 0
	Adresse: 8270 DRAG			
Hj.haver/Fester:				

**TYSFJORD
KOMMUNE**

Dato: 17/4-2010 Sign:

Målestokk
1:1000

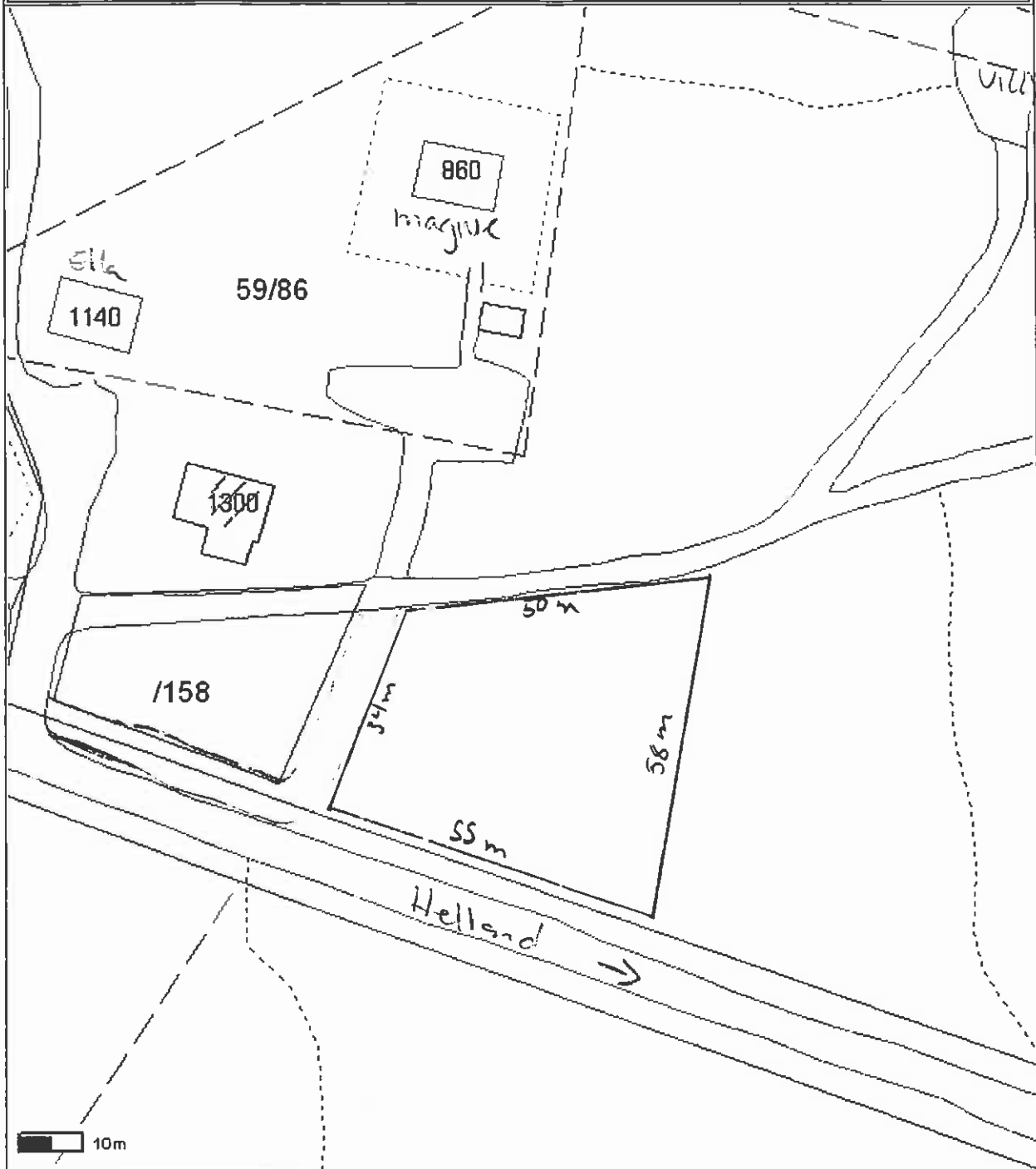

Det tas forbehold om at det kan forekomme feil på kartet, bla. gjelder dette eiendomsgrenser, ledninger/kabler, kummer m.m. som i forbindelse med prosjektering/anleggsarbeid må undersøkes nærmere.

