

FAUSKE KOMMUNE

SAKSPAPIR

	JournalpostID: 10/4545	
	Arkiv sakID.: 09/2176	Saksbehandler: Wigdis Pettersen
Sluttbehandlede vedtaksinnstans:		
Sak nr.:	PLAN- OG UTVIKLINGSUTVALG	Dato: 25.05.2010

SØKNAD OM FORLENGELSE AV TILLATELSE OM UTKJØRING AV ÅTE MED SNØSCOOTER OG ATV

Vedlegg: Søknad med kartutsnitt
Uttalelse fra Fylkesmannen med notat fra Direktoratet for naturforvaltning
Uttalelse fra Reindriftsforvaltningen Nordland

Sammendrag:

Fauske kommune har mottatt søknad fra Kåre Stormo, Rognan om forlenget tillatelse for jaktseasonen 2010-11 om utkjøring av åte til åteplass ved Lillevann, Berrfjell i Skoffedalen. Saken må behandles etter § 7 i Plan- og bygningsloven og det må foreligge særlige grunner for at dispensasjon skal kunne innvilges..

Søker om endring i tillatelsen om å få kjøre ut åte etter endt jervjaktseason da revejakta varer fra 15.07 og frem til 15.04. og behovet for påfyll vil svært ofte være tilstede. Da det er en hel del hele skrotter som blir aktuelt å frakte, er det nødvendig å få benytte motorisert transport for å kunne sørge for tilføring av ny åte etter hvert som det blir spist opp.

Saksopplysninger:

Åteplassen benyttes i hovedsak til jervjakt, men det skytes også en del rødrev. Det søkes om utvidelse av kjøring med motorisert kjøretøy i perioden 15.07.- 10.09. og i perioden 15.02.- 15.04.

Traséen det søkes om å få benytte går fra parkeringsplassen på Tverråmoen, langsetter den gamle Fjellveien til Lillevann, deretter ca. 300 m i terrenget fram til åteplassen. Åteplassen ligger mellom Fjellveien og riksvei 830.

Saken ble sendt til høring hos Fylkesmannen i Nordland og Reindriftsforvaltningen 14.04.10.
Fylkesmannen mener at av hensyn til å redusere konflikten mellom rovdyr og husdyr er det i samfunnets interesse at det blir felt jerv under lisensjakta.
Reindriftsforvaltningen har ingen merknader til søknaden.

For jaktseasonen 10.09.09 – 15.02.10 fikk Kåre Stormo i PLUT-sak 73/09 dispensasjon til å benytte ATV 4 turer i barmarksesongen for frakt av skrotter av trafikdrept elg el. rein til hans åteplass ved Lillevann i Skoffedalen

I barmarksesongen er det normalt ikke adgang til motorisert ferdsel i noen del av kommunen. I vintersesongen ble det innvilget 4 turer med snøskuter for samme formål.

Når det gjelder konflikt mellom rev og husdyr er konflikten liten.

Saksbehandlers vurdering:

Åteplassen ligger ca. 300 m fra Fjellveien slik at det er et kort stykke det er nødvendig å kjøre med ATV/snøskuter i terrenget. I flg. søker har plassen vært benyttet til åteplass for jerv/rev i flere år.

For jaktseasonen 2010/2011 på jerv vil det være behov for 4 turer med ATV i tidsrommet fra 1. september og fram til det kan benyttes snøskuter, og 4 turer med snøskuter til frakting av skrotter av elg og rein til åteplassen.

Konflikt mellom rev og husdyr ansees som svært liten i dette området så saksbehandler vurderer det ikke tilrådelig med dispensasjon til utkjøring med motorisert kjøretøy av åte i periodene utenom lisensjakta for jerv.

På bakgrunn av dette legger Rådmannen fram følgende innstilling.

INNSTILLING :

Med hjemmel i Kommunedelplan med tema motorferdsel innvilges Kåre Stormo for jaktseasonen på jerv 2010/2011 dispensasjon for bruk av ATV 4 turer i barmarkseasonen for frakt av skrotter av trafikkdrept elg el. rein til hans åteplass ved Lillevann i Skoffedalen.

I barmarkseasonen er det normalt ikke adgang til motorisert ferdsel i utmark i noen del av kommunen.

I vintersesongen innvilges søker 4 turer med snøskuter for samme formål.

Det innvilges ikke dispensasjon for kjøring med ATV/snøskuter for frakt av åte til åteplassen i forbindelse med revejakta.

Det skal føres kjørebok for bruk av snøskuter og ATV

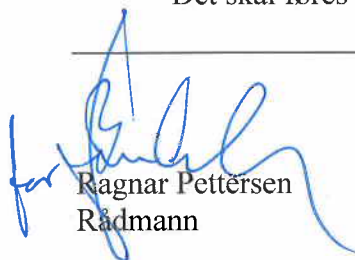
Ragnar Pettersen
Rådmann

Utskrift sendes:
Leder plan/utvikling til videre
forføyning

Kåre Stormo
Ringveien 5
8250 Rognan

Rognan 01.04.2010

Fauske kommune	
Plan	Saksbeh. WIP
12/4-10	
Klassering K 01	
J. ID	S. ID
10/3127	09/2176

Arkiv: Å/A

Til Fauske kommune, Plan/Utvikling
Box 93
8201 Fauske

SØKNAD OM FORLENGING AV TILLATELSE OM UTKJØRING AV ÅTE.

Søker med dette om å få forlenget tillatelse for jaktseasonen 2010-11 om utkjøring av åte til åteplass ved Lillevann, Berrfjell i Skoffedalen.

Søker om endring i tillatelsen om å få kunne kjøre ut åte etter endt jervjaktseason da revejakta varer frem til 15.04 og behovet for påfyll vil svært ofte være tilstede.

Utover dette har jeg ikke ønsker om endringer for neste season.

Mvh

Kåre Stormo

NORGE-NORWAY 1:50000

NGO V
48 KM V

FAUSKE

15°43'05"
67°15'00"

32 45' 33

50

55'

NGO V
1029 KM N

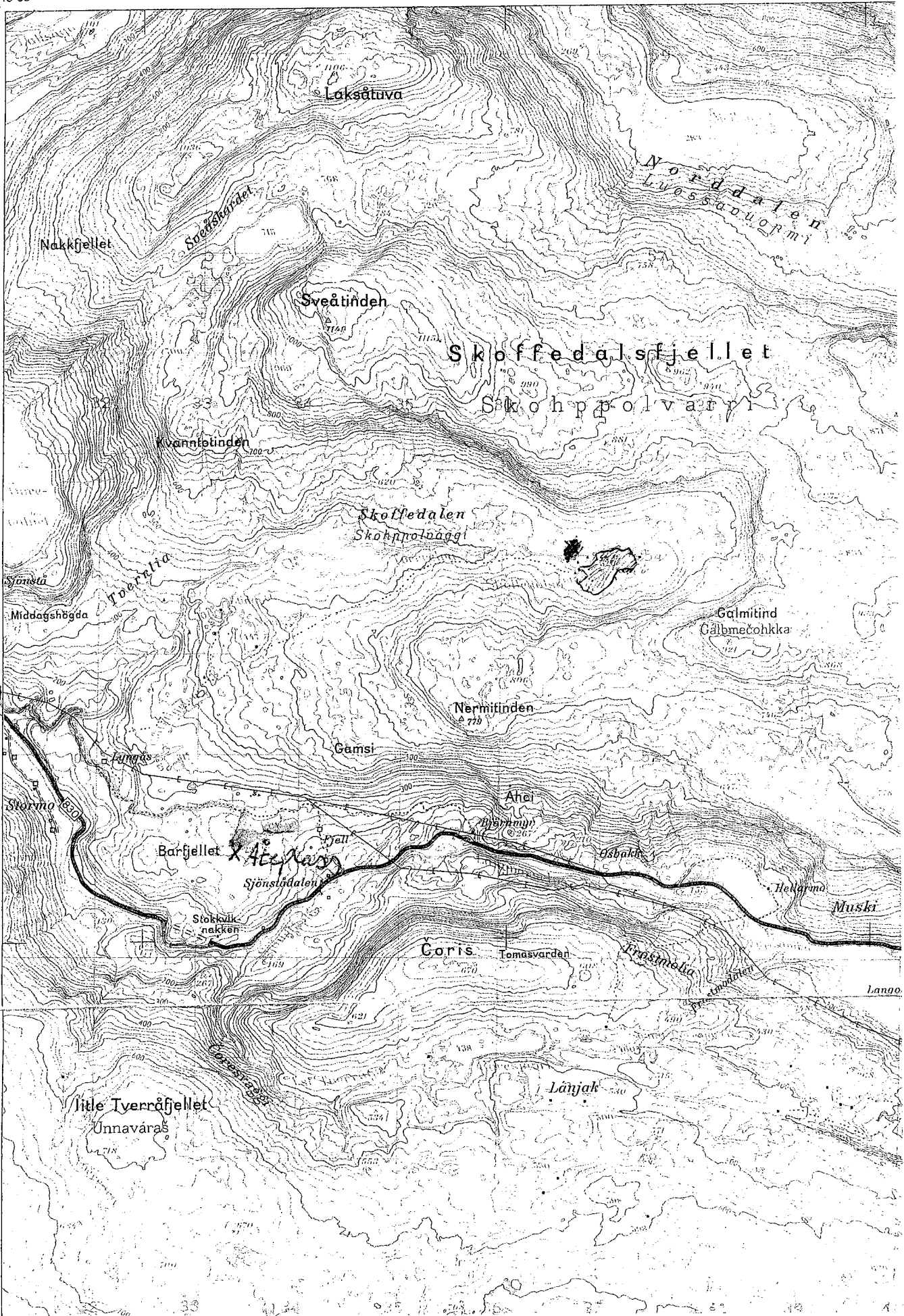

Start
ev. trasé

FAUSKE 14 KM

10'

FAUSKE



Fauske kommune
Postboks 93
8201 Fauske

Uttalelse til søknad om utkjøring av åte med snøskuter og ATV

Det vises til overendelse ved e-post fra Wigdis Pettersen av 21.09.2009.

Det søkes om å kjøre ut trafikkdrept rein eller elg til angitt åteplass ved Lillevann i Skoffedalen. Beste atkomst angis å være langs Fjellveien til Lillevann, og herfra ca 300 m fram til åteplass.

Vurdering av om dispensasjon skal gis må skje i henhold til § 19-2 i Plan- og bygningsloven av 01.07.2009 (jf. kap. 19 i MD's lovkommentar). Som det går fram her (§ 19-2) er det en forutsetning for at dispensasjon skal kunne gis at

"hensynene bak bestemmelsen det dispenseres fra, eller hensynene i lovens formålsbestemmelse, ikke blir vesentlig tilsidesatt. I tillegg må fordelene ved å gi dispensasjon være klart større enn ulempene etter en samlet vurdering".

Formålet med Lov om motorferdsel i utmark av 10.06.1977 er,

"ut fra et samfunnsmessig helhetssyn å regulere motorferdselen i utmark og vassdrag med sikte på å verne om naturmiljøet og fremme trivselen".

Transport av åte i form av kadaver av elg eller rein er åpenbart et formål som vanskelig kan gjennomføres på annen måte. Av hensyn til å redusere konflikten mellom rovdyr og husdyr er det i samfunnets interesse at det blir felt jerv under lisensjakta.

Ved at transport i hovedsak kan skje etter Fjellveien reduseres faren for terrengskade som følge av transport med ATV på bar mark. Om det skal gis dispensasjon for transport på bar mark må derfor vurderes i forhold til om transporten fra vei og ut til åtestedet kan skje uten at det oppstår vesentlig terrengskade (jf. formålsbestemmelsen i den nasjonal og kommunal forskrift). Alternativt kan det stilles krav om at transport skal skje på vinterføre.

Vedlagt følger notat fra Direktoratet for naturforvaltning vedr bruk av motorkjøretøy i forbindelse med fangst av jerv. Notatet åpner for dispensasjon for bruk av snøskuter til uttransport av tyngre åte.

Med hilsen

Tore Vatne (e.f.)
seksjonsleder

Svein Einar Stuen
senioringeniør

Vedlegg

- 1 Notat fra Direktoratet for naturforvaltning av 12.12.2005 om bruk av motorkjøretøy i forbindelse med fangst av jerv

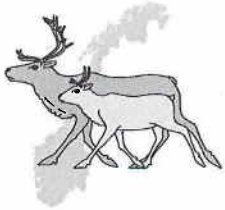

Nordlándda boazodoallohálddahus
Båatsoe-burriej reereme Nordlaantesne
Reindrifftsforvaltningen Nordland

Fauske kommune

2. adhuset, 8200 Fauske

Fauske kommune	
Phv	Saksbeh. WIP
22/4-10	
Klassering K01	
J. ID	S. ID
10/3494	09/2176

Din çuj./Deres ref.:

Min çuj./Vår ref.:
2010/33 / 5527/2010/ YGS/ 445

Dáhton/Dato:
20.04.2010

Søknad om forlenging av tillatelse om utkjøring av åte - Kåre Stormo.

Viser til e-post datert 14. april 2010.

Reindrifftsforvaltningen har ingen merknader til søknaden.

Med hilsen

Yngve G. Stang
Yngve Granum Stang
e.f.