

FAUSKE KOMMUNE

SAKSPAPIR

	JournalpostID: 10/3634	
	Arkiv sakID.: 10/857	Saksbehandler: Paul Erik Aakerli
Sluttbehandlede vedtaksinstans: Formannskapet		
Sak nr.: 040/10	PLAN- OG UTVIKLINGSUTVALG	Dato: 25.05.2010

RØRLEGGERMESTER BRINGSLI, FAUSKE. SØKNAD OM KJØP AV NÆRINGSTOMT PÅ SØBBESVA

- Vedlegg:
1. Kopi av søknad fra rørleggermester Bringsli datert 15.04.2010
 2. 2 stk. kartkopier

Sammendrag:

Søknaden gjelder tillatelse til erverv av ca. 450 m² av Fauske kommunes eiendom gnr. 103 bnr. 11 på Søbbesva.

Den 11.05.10 fremmet søker ønske om at omsøkt areal ble endret til ca. 900 m².

Omsøkt areal skal i hht søknad nyttes til lager/kontor for rørleggervirksomhet.

Kommunestyret vedtok i K-sak 061/09 priser/retningslinjer ved salg av kommunale næringsarealer. Pris for salg av kommunalt areal på Søbbesva ble satt til kr. 160,- pr. m². Rådmannen anbefaler denne gjort gjeldende.

Utover dette har rådmannen ingen merknader til søknaden og anbefaler denne innvilget.

INNSTILLING :

Søknad fra rørleggermester Bringsli vedrørende erverv av ca. 900 m² av Fauske kommunes eiendom gnr. 103 bnr. 11 på Søbbesva innvilges.

Pris for ervervet settes til kr. 160,- pr. m².

Søker bærer alle omkostninger i forbindelse med ervervet.

Leder plan/utvikling rekvirerer oppmålingsforretning.

Ragnar Pettersen
rådmann

Rørleggermester Bringsler
Myllmøn. 36B
8200 Faabæk

Fauske kommune	
P.M.N.	Delstat: PEA
16/4-10	
Kontrollnr.	
J. ID 10/3306	S. ID 10/857

Faabæk kommune
Plan/utvikl.

15/4-10

Søknad om Ujær av Areal.

Rørleggermester Bringsler søker med dette om å Ujære
^{455 m²}
^{900 m²} stor Industri tomt på Søbbesva.
Vises til vedlegg 1

Formålet er dager og Kontor for Rørlegger virksomhet.

med hilsen Christian Bringsler

Nytt omsøkt areal:
ca. 900 m²

NTB! 16.05.2010

Arealet er ikke et
ønske fra søker
dato 16.05.10.

Christian Bringsler
Knut E. Skjerve

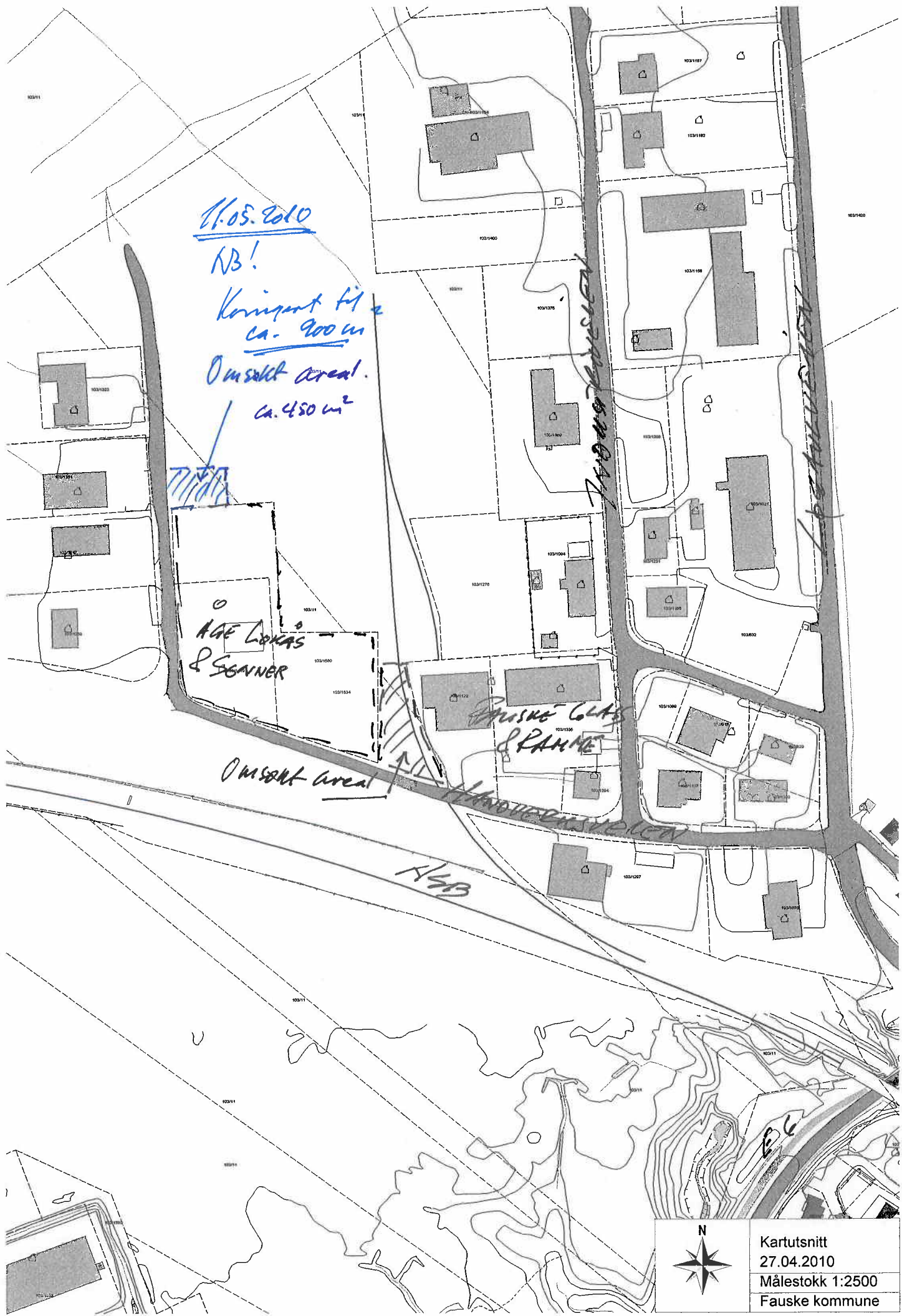

11.05.2010

NB!

Korrigert til ca. 900 m

Omsøkt areal. ca. 450 m²

AGE LOKAS & SCANNER

Fauske GLAS & PANNE

Omsøkt areal

A4/B



Kartutsnitt
27.04.2010
Målestokk 1:2500
Fauske kommune

Fauske Kommune

103/11

Omsatt areal

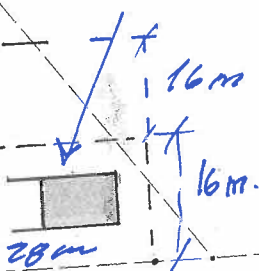

ca. 900 m²
fr. måling
av 11.05.2010.

AGE LOKAS
& SØNNER

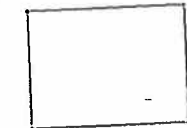

103/1419

103/11

103/1560

103/1534

103

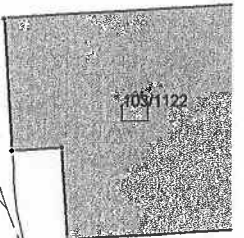

103/1122



Kartutsnitt
13.04.2010
Målestokk 1:1000
Fauske kommune