

2011-2012



SØKNADSSKJEMA

1)

SØKNADSRIST: 1. MAI 2011

SKOLEÅRET 2011/2012

¹⁾ Ta vare på baksiden av dette arket - når du søker skriver du under på at du har lest og forstått det som står der.

KULTURSKOLEN, HVA ER DET?

I kulturskolen kan du lære å spille et instrument, alene og sammen med andre, få undervisning i visuell kunst, teater, musikkteori, band, film og foto. Framgang forutsetter egeninnsats også mellom timene i kulturskolen.

Kulturskolen har egne arrangement, samarbeider med andre og deltar på ulike oppdrag. Kulturskolen har ulike prosjekter gjennom året; bl.a. prosjektuker el. l. med litt annen undervisning i noen uker.

Vi ønsker at flest mulig skal få anledning til å utvikle og ta i bruk sine skapende evner. Å få bruke kunstneriske uttrykk er en viktig del av et menneskes vekst og utvikling. Det skaper trygge mennesker som blir vant til å samarbeide og kommunisere med andre.

Kulturskolen tar utgangspunkt i den enkeltes evner, forutsetninger og ønsker, og tilpasser opplæring og aktivitet etter dette.

Kulturskolen eies og drives av kommunen. Tilbudet finansieres av kommunen, skolepenger og statsstøtte. Fauske kulturskole er administrativt lagt til enhet kultur.

Undervisningsvirksomhet utgjør ca 4,6 årsverk og har rektor som daglig leder og enhetsleder kultur som nærmeste overordna.

RESSURSENTER & DKS (Den kulturelle skolesekken)

Kulturskolen er et ressurscenter og skal være et kulturelt servicesenter for skoleverket, lag/foreninger og enkeltmennesker innenfor kunst- og kulturfeltet. Vi bidrar med råd, kurs, veiledning, faglig hjelp m. m

Kulturskolen har ansvaret for Den kulturelle skolesekken som skal sikre alle grunnskoleelever et likt og godt tilbud innen kulturområdet.

Kulturskolen holder til i Sjøgata 71 i Fauske sentrum. **Ekspedisjonstid:**

Man– fredag kl. 09.00-14.30

☎ 75 60 06 63

☺ VELKOMMEN TIL OSS!

TILBUD

Aktiviteter i Fauske kulturskole:

- **Bilde (visuell kunst)**
- **Teater**
- **Piano**
- **SAMSPILLGRUPPE ***
- **Band 2**
- **Gitar**
- **TORADER (i gruppe) ***
- **Musikkteori**
- **Strykeinstrument**
- **Messinginstrument**
- **Treblåsinstrument**
- **Band 1 (spesielle behov)**
- **"KULTURPAKKA" (allsidig) ***
- **"NYTT BLIKK" (foto) ***
- **"GJØRE, IKKE HØRE" (film) ***

Elever som ønsker piano og gitar må ha eget instrument hjemme.

Opplæring på et instrument tar normalt ikke til før etter fylte 8 år.

Tilbudene forutsetter nok påmeldte for å kunne starte opp.

INSTRUMENTLEIE

Kulturskolen har ikke instrumenter til leie. Kulturskolen samarbeider med korps og orkester når det gjøres opptak, ved ulike arrangementer og for leie av instrumenter. Det betales leie for instrumentlån. Leien er høyere for de som ikke er medlem av foreninga.

KONTINGENT 2011

Kommunestyrets vedtak sak 082/10 14. desember 2010.

1. **Kr. 1.040,-** for høsten 2011 og **Kr. 1.275,-** for våren 2011

Kulturskolen har serviceerklæring. Der informeres det bl.a. om at ved oppmøte utover 2 ganger for nye elever (evt på nye aktiviteter) forplikter underskriveren av søknadsskjemaet seg til å betale for HELE semesteret. Se også det som står i neste spalte om utmeldingsfrister. Dersom undervisningen utgår/ikke blir tatt igjen mer enn tilsvarende 2 g pr semester skal kontingenten avkortet.

Friplass kan søkes ut fra økonomiske, kulturelle og sosiale årsaker. Kontakt rektor for nærmere informasjon.

SØKNAD OM PLOSS

Søknadsfrist: 1.mai

(deretter fortløpende inntak dersom ledig kapasitet)

Søknadsskjemaet fylles ut, underskrives og sendes til Kulturskolen. Søknadsskjema kan fås hele året på Servicetorget, hos Kulturskolen og på kommunens hjemmeside.

Elever står registrert helt til vi får skriftlig utmelding.

Dersom innvilget plass ikke ønskes, må kulturskolen få vite dette **snarest**, og **innen gitt frist**.

Antall elever som kan få plass avhenger av økonomi, lærerressurser, instrument o.l. Vi ber om at alle punkter på søknadsskjemaet fylles ut. Den som har skrevet under er økonomisk ansvarlig.

UTMELDING, FRISTER

Skriftlig 2 ganger pr år innen:

1. desember (hvis du ikke vil delta påfølgende vår) og

1.mai (hvis du ikke vil fortsette påfølgende skoleår).

Er eleven ikke utmeldt, betales kontingent for HELE påfølgende semester.

UNDERVISNINGA

Kulturskolen følger grunnskolens skolerute dersom ikke annen plan blir fastsatt.

Undervisningen foregår stort sett en gang i uka og i hovedsak etter skoletid. Tiden varierer fra 20-90 minutter. Elevene får individuell- og/eller gruppeundervisning. I enkelte uker kan undervisningen bli lagt om. Opplæring på instrument er enten integrert i skoledagen eller foregår på ettermiddags-/kveldstid.

Nye tilbud 2011/2012:

"KULTURPAKKA" – allsidig (5-8 år)

"NYTT BLIKK" – foto (fra 8.tr)

"GJØRE, IKKE HØRE" – film (fra 8.tr)

TORADER – i gruppe (fra 5.trinn)

SAMSPILLGRUPPE

Se egen infobrosjyre.

KULTURSKOLENS UNDERVISNINGSTILBUD:

- **Bilde** fra 6 år
- **Teater**
- **Musikkteori**
- **SAMPILLGRUPPE**, må beherske instr *)
- **Piano** fra 7 år
- **Gitar** fra 8 år
- **TORADER** i gruppe, fra 5.trinn *)
- **Fiolin** fra 8 år
- **Kornett/Trompet** fra 8 år
- **Althorn** fra 8 år
- **Waldhorn** fra 9 år
- **Trombone** fra 9 år
- **Baryton** fra 9 år
- **Tuba** fra 10 år
- **Tverrfloyte** fra 8 år
- **Klarinett** fra 8 år
- **Saksofon** fra 9 år
- **Band 1** for mennesker m/ spesielle behov
- **Band 2** (kulturskoleband)
- **"KULTURPAKKA"** – allsidig (5-8 år) *)
- **"NYTT BLIKK"** – foto (fra 8.trinn) *)
- **"GJØRE, IKKE HØRE"** – film (fra 8.tr.) *)

*) NYE TILBUD, se egen info-brosjyre – eller ring☺

For nærmere informasjon
ta kontakt med

Fauske kulturskole

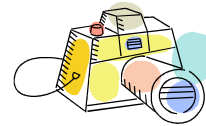

Sigrun Fostad, rektor

75 60 06 63



sigrun.fostad@fauske.kommune.no

Servicetorg

75 60 06 00



postmottak@fauske.kommune.no

Stig Løvseth, enhetsleder

75 60 07 47



stig.lovseth@fauske.kommune.no



For
frimerke

**FAUSKE KULTURSKOLE
POSTBOKS 93**

8201 FAUSKE