

## Foreldra sin plass i skulesystemet (per desember 2009)

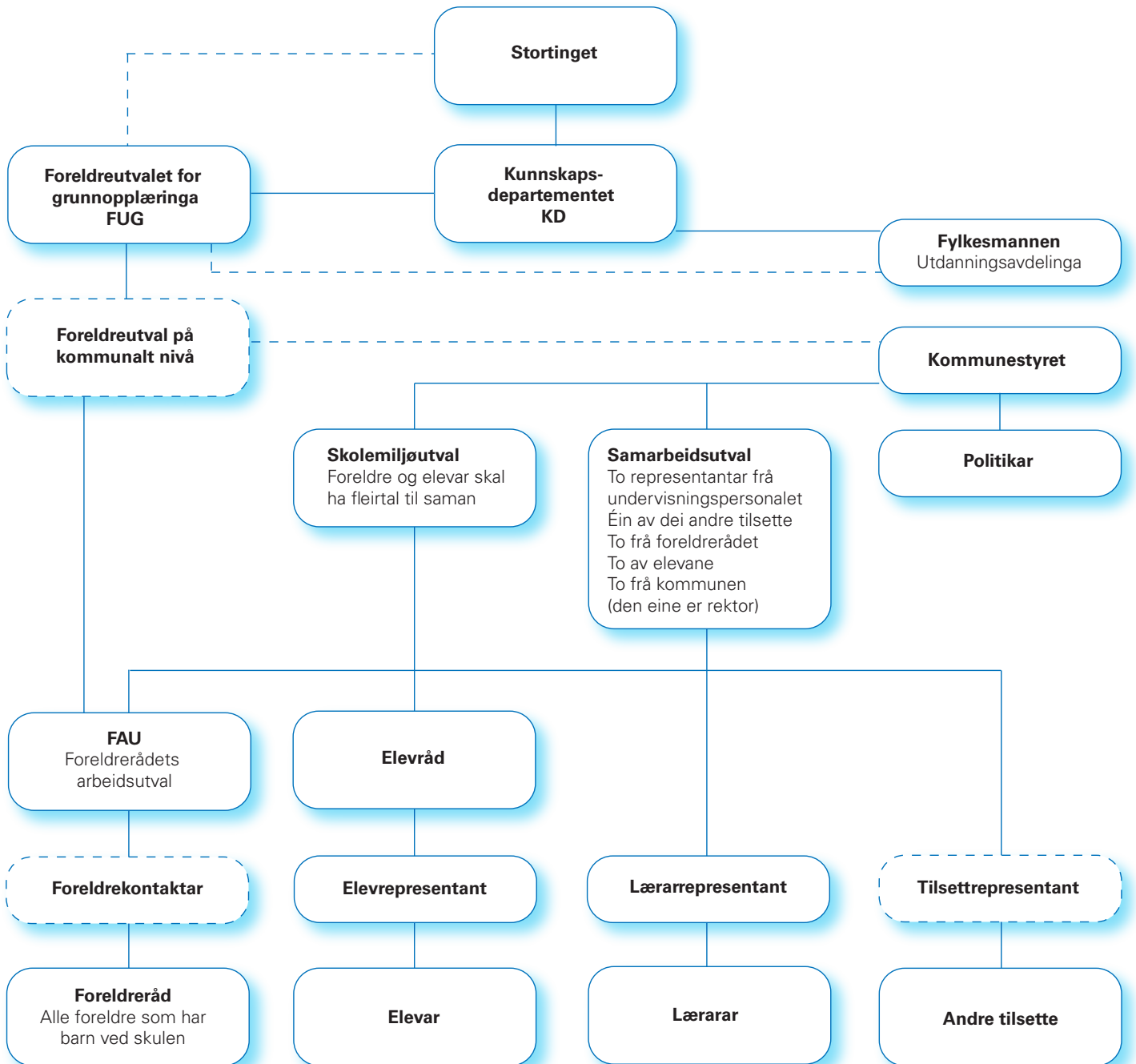

- Stipla ramme vil seie at det ikkje er lovfest.
- Dei stipla linjene viser at det er kommunikasjon mellom foreldreutvala og det formelle styringssystemet.
- Enkelte kommunar har organisert skulane med driftsstyre eller sjølvstyre, kartet kan då sjå litt annleis ut.