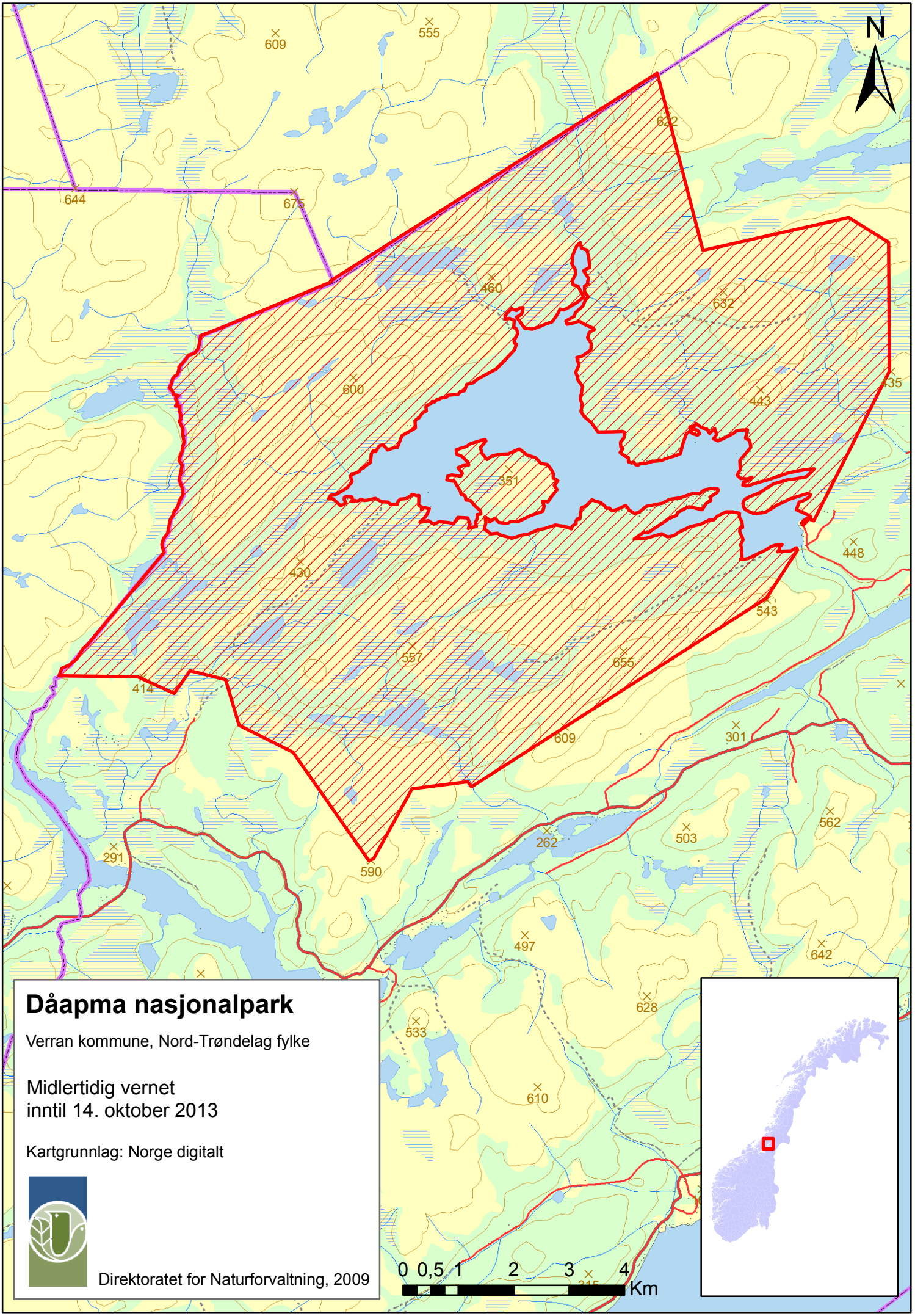

Dåapma nasjonalpark

Verran kommune, Nord-Trøndelag fylke

Midlertidig vernet
inntil 14. oktober 2013

Kartgrunnlag: Norge digitalt

Direktoratet for Naturforvaltning, 2009